Peltigera canina (L.) Willd.

Echte Hundsflechte

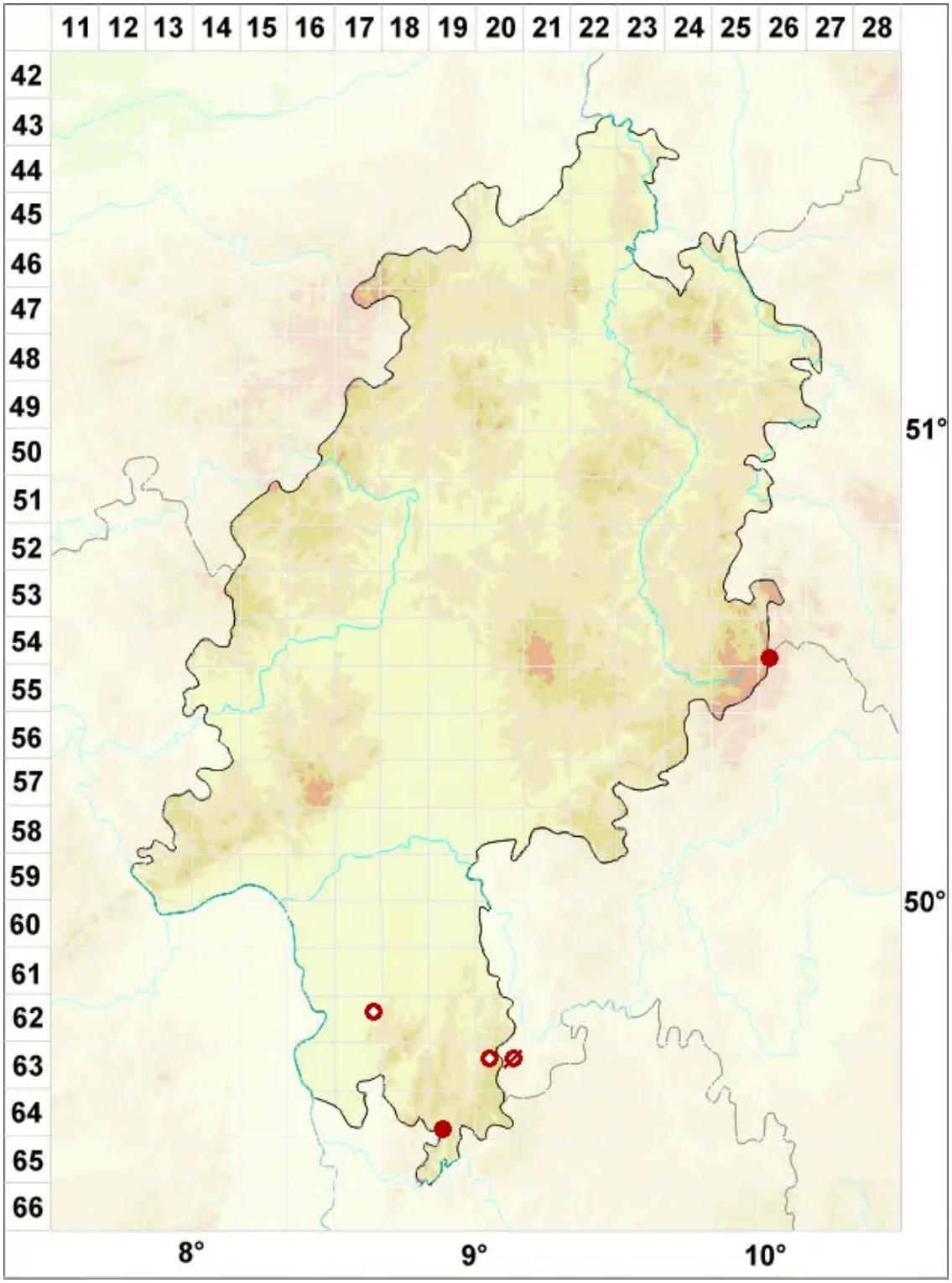

Legende:

Symbole:

Ausgefülltes Symbol:
Zeitraum von 1980 bis heute (Aktuelle Angabe)

Leeres Symbol:
Zeitraum vor 1980 (Altangabe)

Quadrat: Herbarbeleg

© Flechten in Hessen (2024): https://hessen.flechten-deutschland.de/organismen/peltigera-canina-l-willd
Abgerufen am 25.04.2024, 09:17 Uhr. Kartendarstellung durch: Zentralstelle Deutschland, http://www.zentralstelle-deutschland.de