Agonimia vouauxii (de Lesd.) M. Brand & Diederich

Vouaux’ Tönnchenflechte

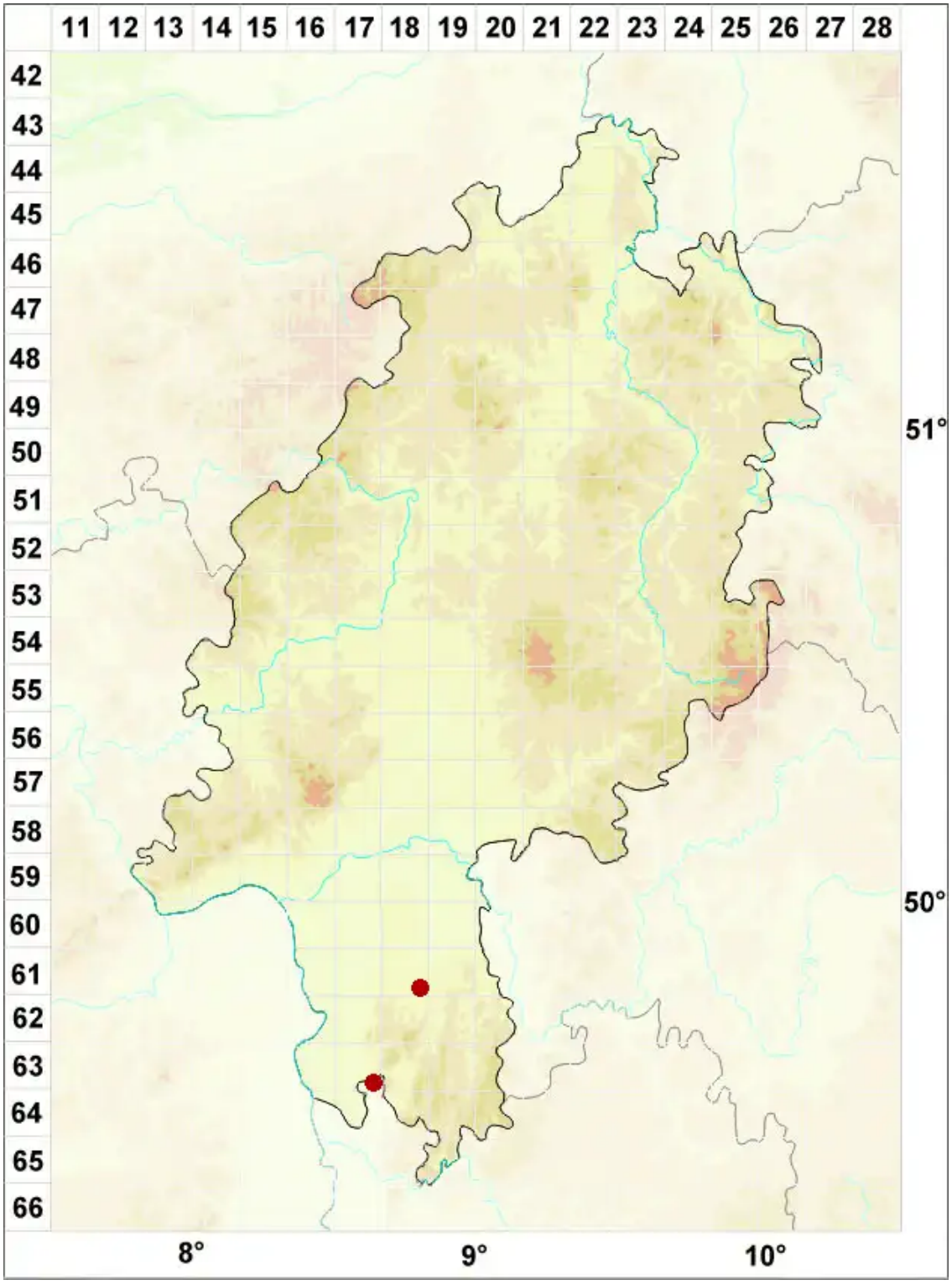

Legende:

Symbole:

Ausgefülltes Symbol:
Zeitraum von 1980 bis heute (Aktuelle Angabe)

Leeres Symbol:
Zeitraum vor 1980 (Altangabe)

Quadrat: Herbarbeleg

© Flechten in Hessen (2026): https://hessen.flechten-deutschland.de/organismen/agonimia-vouauxii-de-lesd-m-brand-diederich
Abgerufen am 26.11.2026, 04:57 Uhr. Kartendarstellung durch: Zentralstelle Deutschland, http://www.zentralstelle-deutschland.de