Amandinea pelidna (Ach.) Fryday & L. Arcadia

Küsten-Schwarzpunktflechte

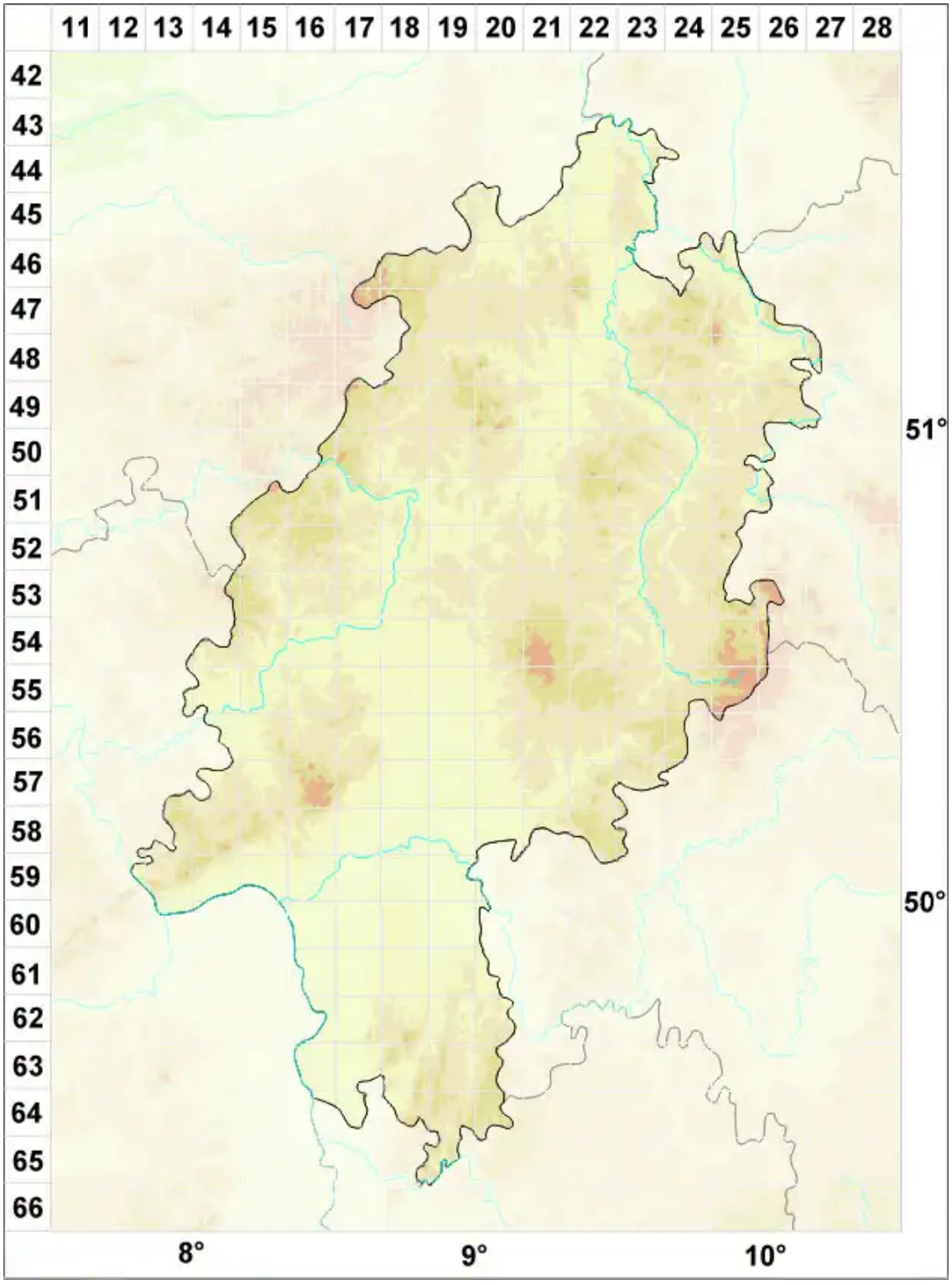

Legende:

Symbole:

Ausgefülltes Symbol:
Zeitraum von 1980 bis heute (Aktuelle Angabe)

Leeres Symbol:
Zeitraum vor 1980 (Altangabe)

Quadrat: Herbarbeleg

© Flechten in Hessen (2026): https://hessen.flechten-deutschland.de/organismen/amandinea-pelidna-ach-fryday-l-arcadia-1
Abgerufen am 26.11.2026, 04:08 Uhr. Kartendarstellung durch: Zentralstelle Deutschland, http://www.zentralstelle-deutschland.de