Amygdalaria consentiens (Nyl.) Hertel, Brodo & May. Inoue

Braungraue Mandelflechte

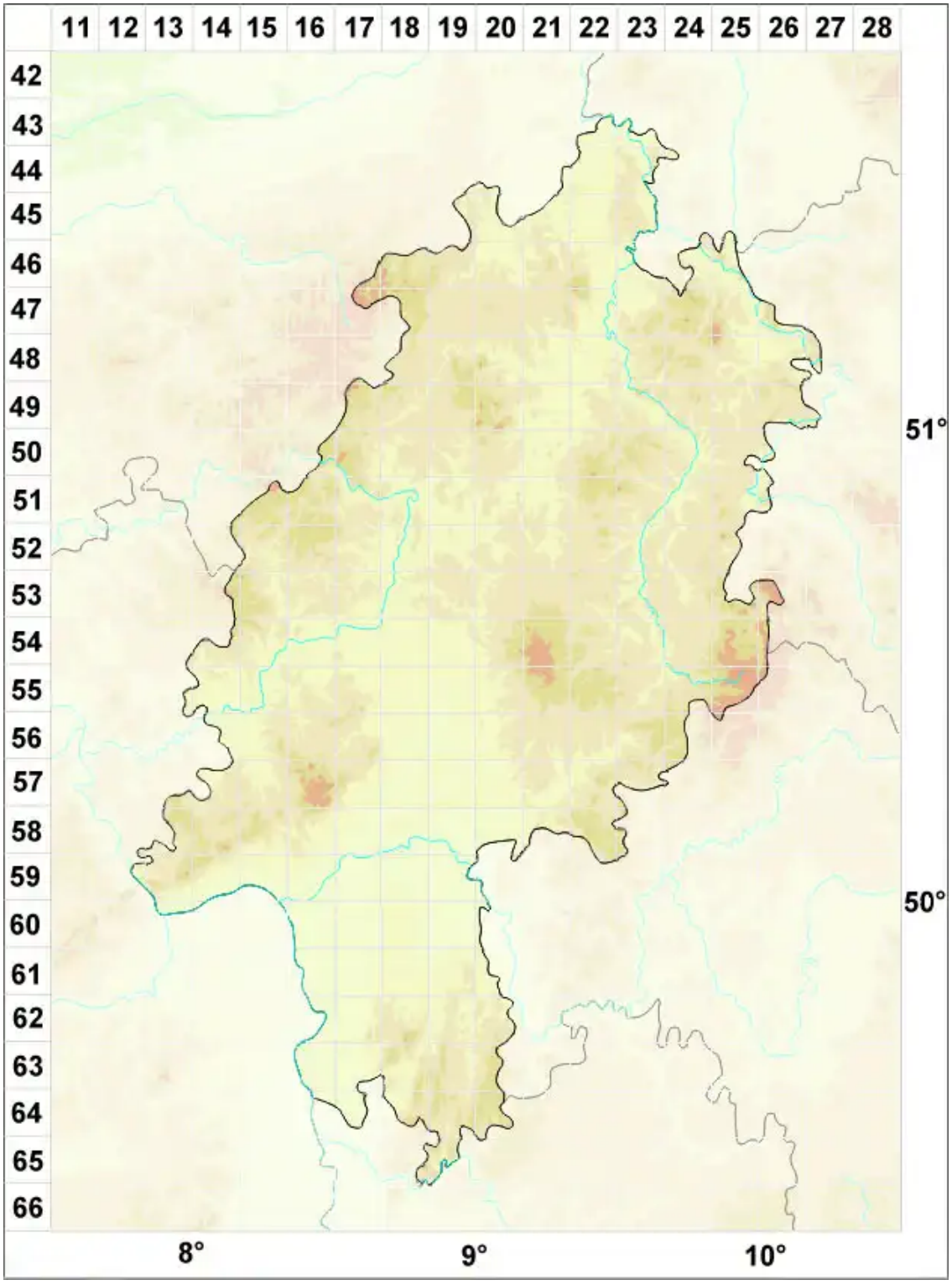

Legende:

Symbole:

Ausgefülltes Symbol:
Zeitraum von 1980 bis heute (Aktuelle Angabe)

Leeres Symbol:
Zeitraum vor 1980 (Altangabe)

Quadrat: Herbarbeleg

© Flechten in Hessen (2026): https://hessen.flechten-deutschland.de/organismen/amygdalaria-consentiens-nyl-hertel-brodo-may-inoue
Abgerufen am 24.11.2026, 20:16 Uhr. Kartendarstellung durch: Zentralstelle Deutschland, http://www.zentralstelle-deutschland.de