Arborillus llimonae Munt.-Cvetk. & Gómez-Bolea

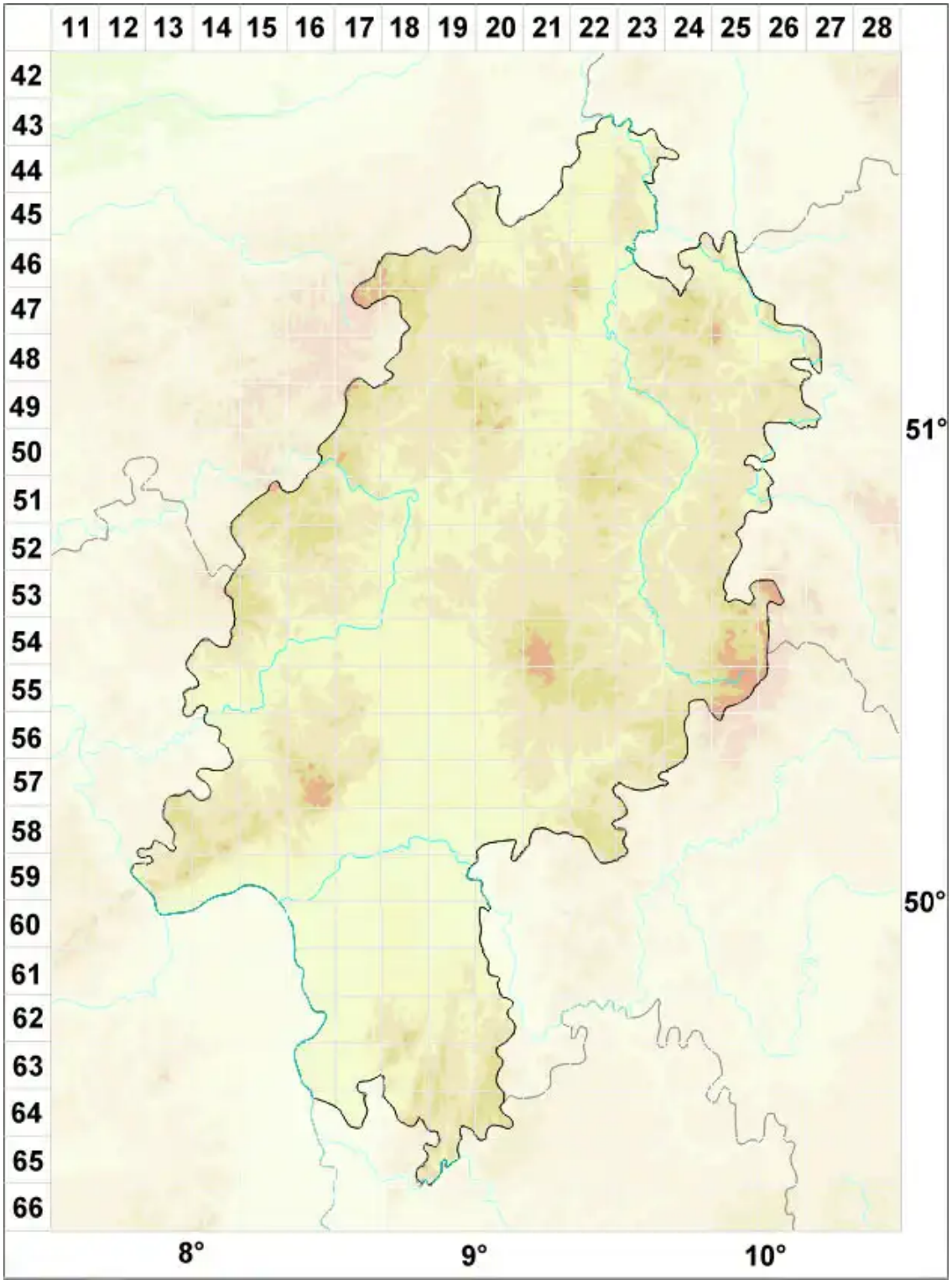

Legende:

Symbole:

Ausgefülltes Symbol:
Zeitraum von 1980 bis heute (Aktuelle Angabe)

Leeres Symbol:
Zeitraum vor 1980 (Altangabe)

Quadrat: Herbarbeleg

© Flechten in Hessen (2026): https://hessen.flechten-deutschland.de/organismen/arborillus-llimonae-munt-cvetk-g%C3%B3mez-bolea
Abgerufen am 24.11.2026, 18:34 Uhr. Kartendarstellung durch: Zentralstelle Deutschland, http://www.zentralstelle-deutschland.de