Arthrorhaphis aeruginosa R. Sant. & Tønsberg

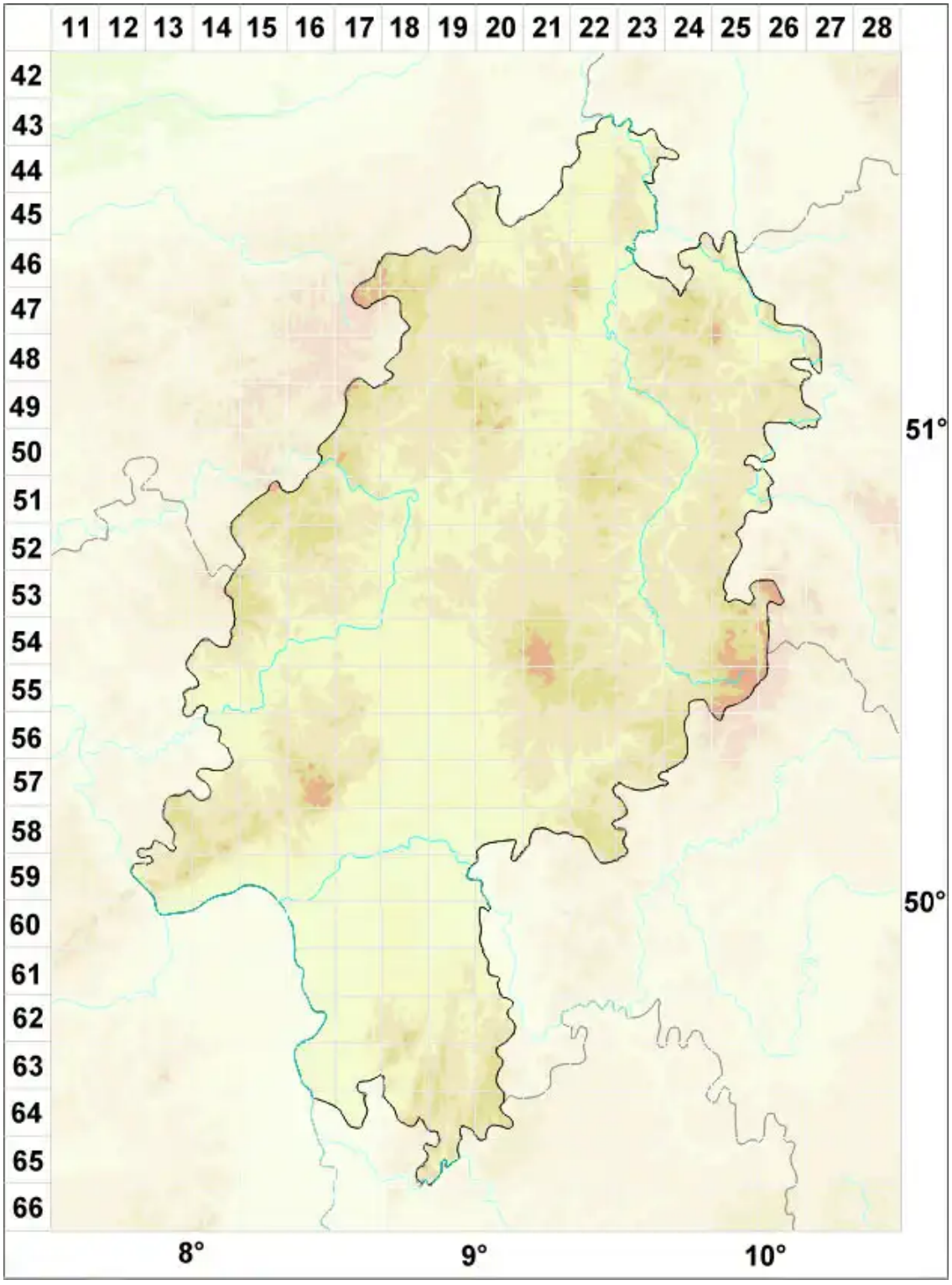

Legende:

Symbole:

Ausgefülltes Symbol:
Zeitraum von 1980 bis heute (Aktuelle Angabe)

Leeres Symbol:
Zeitraum vor 1980 (Altangabe)

Quadrat: Herbarbeleg

© Flechten in Hessen (2026): https://hessen.flechten-deutschland.de/organismen/arthrorhaphis-aeruginosa-r-sant-t%C3%B8nsberg
Abgerufen am 25.11.2026, 19:47 Uhr. Kartendarstellung durch: Zentralstelle Deutschland, http://www.zentralstelle-deutschland.de