Caloplaca holocarpa (Hoffm.) A. E. Wade

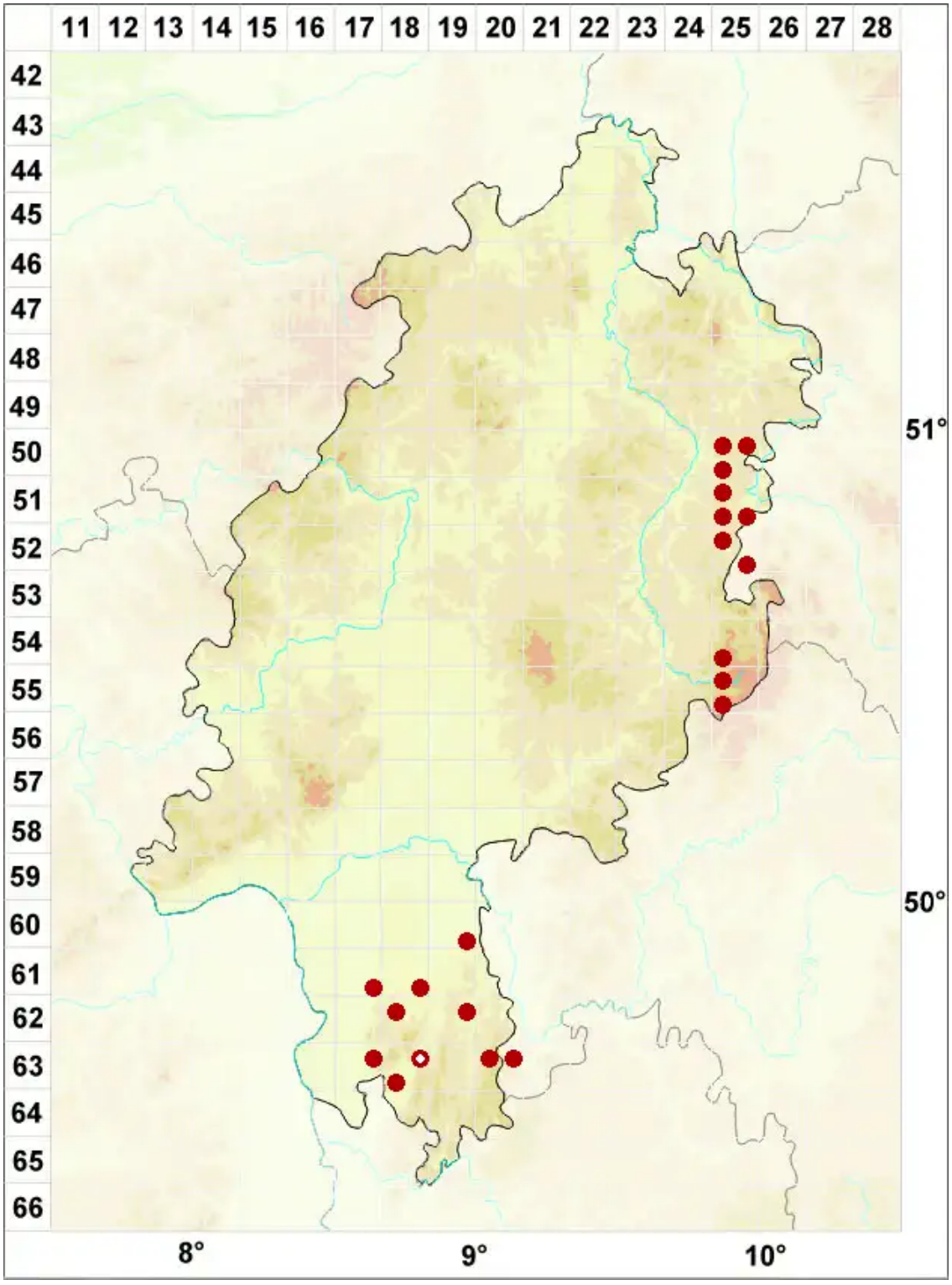

Legende:

Symbole:

Ausgefülltes Symbol:
Zeitraum von 1980 bis heute (Aktuelle Angabe)

Leeres Symbol:
Zeitraum vor 1980 (Altangabe)

Quadrat: Herbarbeleg

© Flechten in Hessen (2026): https://hessen.flechten-deutschland.de/organismen/athallia-holocarpa-hoffm-arup-fr%C3%B6d%C3%A9n-s%C3%B8chting
Abgerufen am 23.11.2026, 20:02 Uhr. Kartendarstellung durch: Zentralstelle Deutschland, http://www.zentralstelle-deutschland.de