Bagliettoa parmigerella (Zahlbr.) V■zda & Poelt

Kleine Schildchen-Warzenflechte

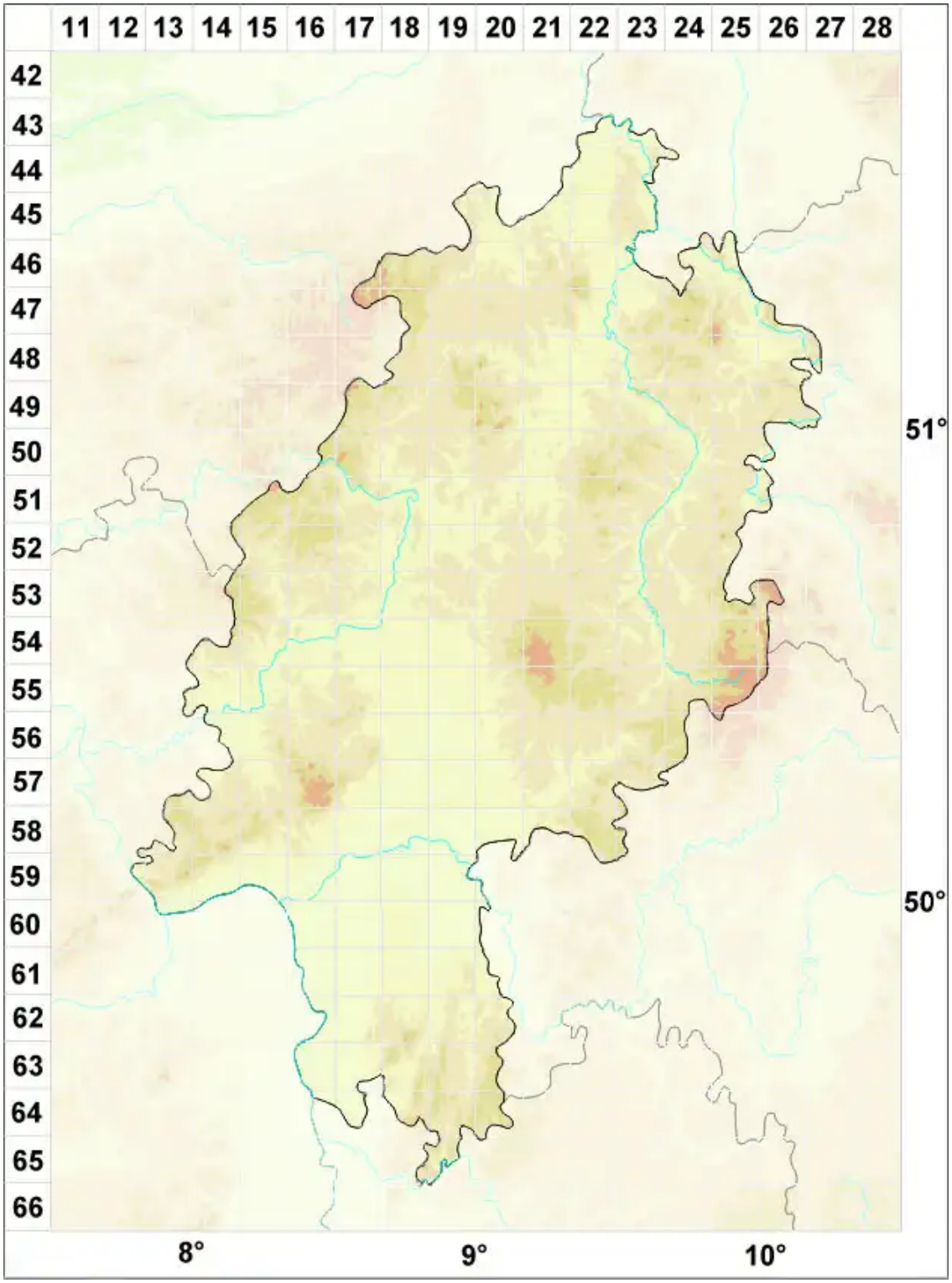

Legende:

Symbole:

Ausgefülltes Symbol:
Zeitraum von 1980 bis heute (Aktuelle Angabe)

Leeres Symbol:
Zeitraum vor 1980 (Altangabe)

Quadrat: Herbarbeleg

© Flechten in Hessen (2025): https://hessen.flechten-deutschland.de/organismen/bagliettoa-parmigerella-zahlbr-v%C4%9Bzda-poelt
Abgerufen am 02.09.2025, 20:51 Uhr. Kartendarstellung durch: Zentralstelle Deutschland, http://www.zentralstelle-deutschland.de