Mycobilimbia pilularis (Körb.) Hafellner & Türk

Kugelfrüchtige Tupfenflechte

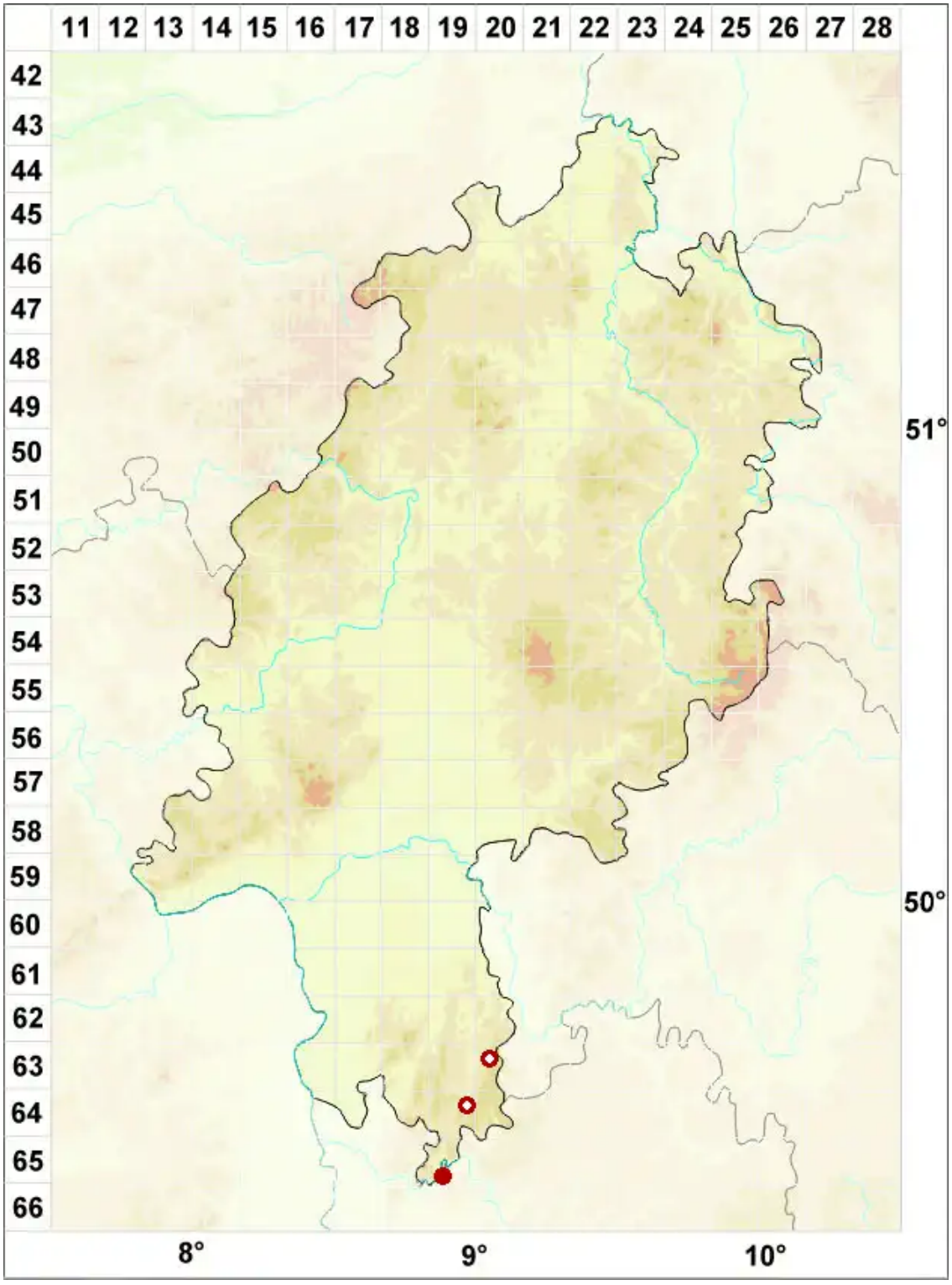

Legende:

Symbole:

Ausgefülltes Symbol:
Zeitraum von 1980 bis heute (Aktuelle Angabe)

Leeres Symbol:
Zeitraum vor 1980 (Altangabe)

Quadrat: Herbarbeleg

© Flechten in Hessen (2026): https://hessen.flechten-deutschland.de/organismen/biatora-pilularis-hepp-ex-k%C3%B6rb
Abgerufen am 27.11.2026, 03:04 Uhr. Kartendarstellung durch: Zentralstelle Deutschland, http://www.zentralstelle-deutschland.de