Micarea sylvicola (Flot.) V■zda & V. Wirth

Wald-Krümelflechte

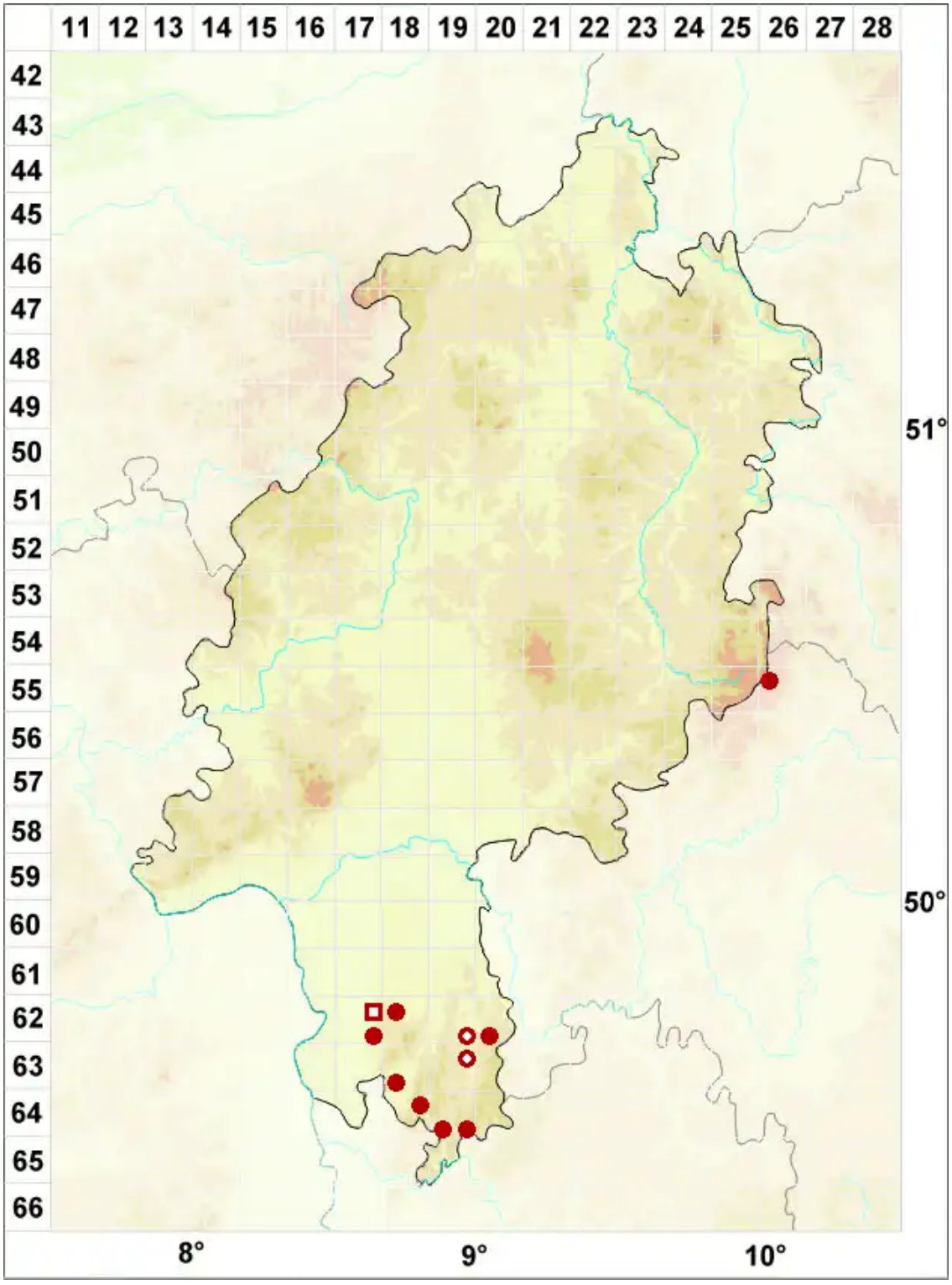

Legende:

Symbole:

Ausgefülltes Symbol:
Zeitraum von 1980 bis heute (Aktuelle Angabe)

Leeres Symbol:
Zeitraum vor 1980 (Altangabe)

Quadrat: Herbarbeleg

© Flechten in Hessen (2026): https://hessen.flechten-deutschland.de/organismen/brianaria-sylvicola-flot-ex-k%C3%B6rb-s-ekman-m-svenss
Abgerufen am 30.11.2026, 00:16 Uhr. Kartendarstellung durch: Zentralstelle Deutschland, http://www.zentralstelle-deutschland.de