Bryoria fuscescens (Gyeln.) Brodo & D. Hawksw.

Brauner Moosbart

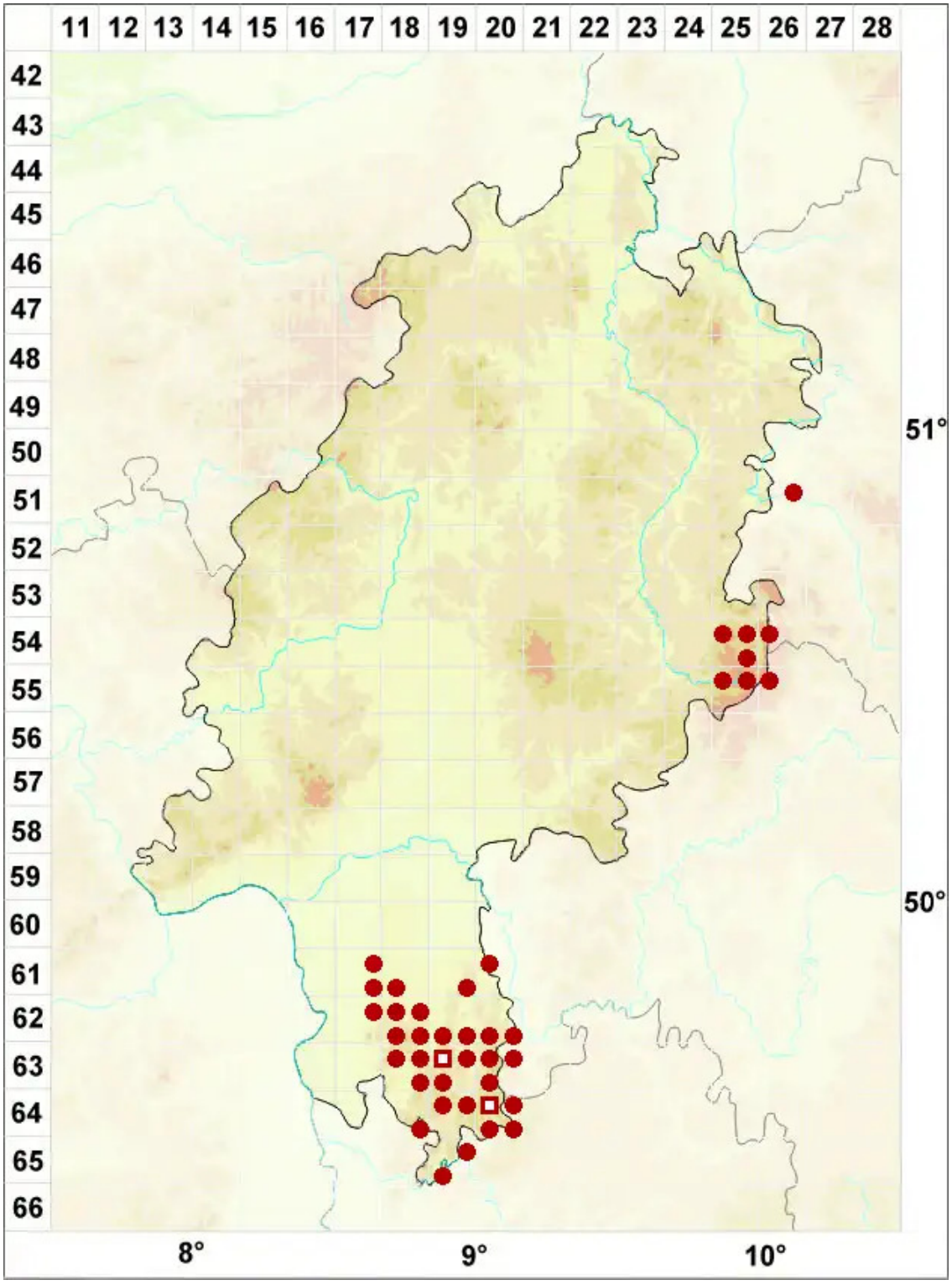

Legende:

Symbole:

Ausgefülltes Symbol:
Zeitraum von 1980 bis heute (Aktuelle Angabe)

Leeres Symbol:
Zeitraum vor 1980 (Altangabe)

Quadrat: Herbarbeleg

© Flechten in Hessen (2026): https://hessen.flechten-deutschland.de//organismen/bryoria-fuscescens-gyeln-brodo-d-hawksw
Abgerufen am 26.11.2026, 22:17 Uhr. Kartendarstellung durch: Zentralstelle Deutschland, http://www.zentralstelle-deutschland.de