Caloplaca chrysodeta (Vain. ex Räsänen) Dombr.

Staubiger Schönfleck

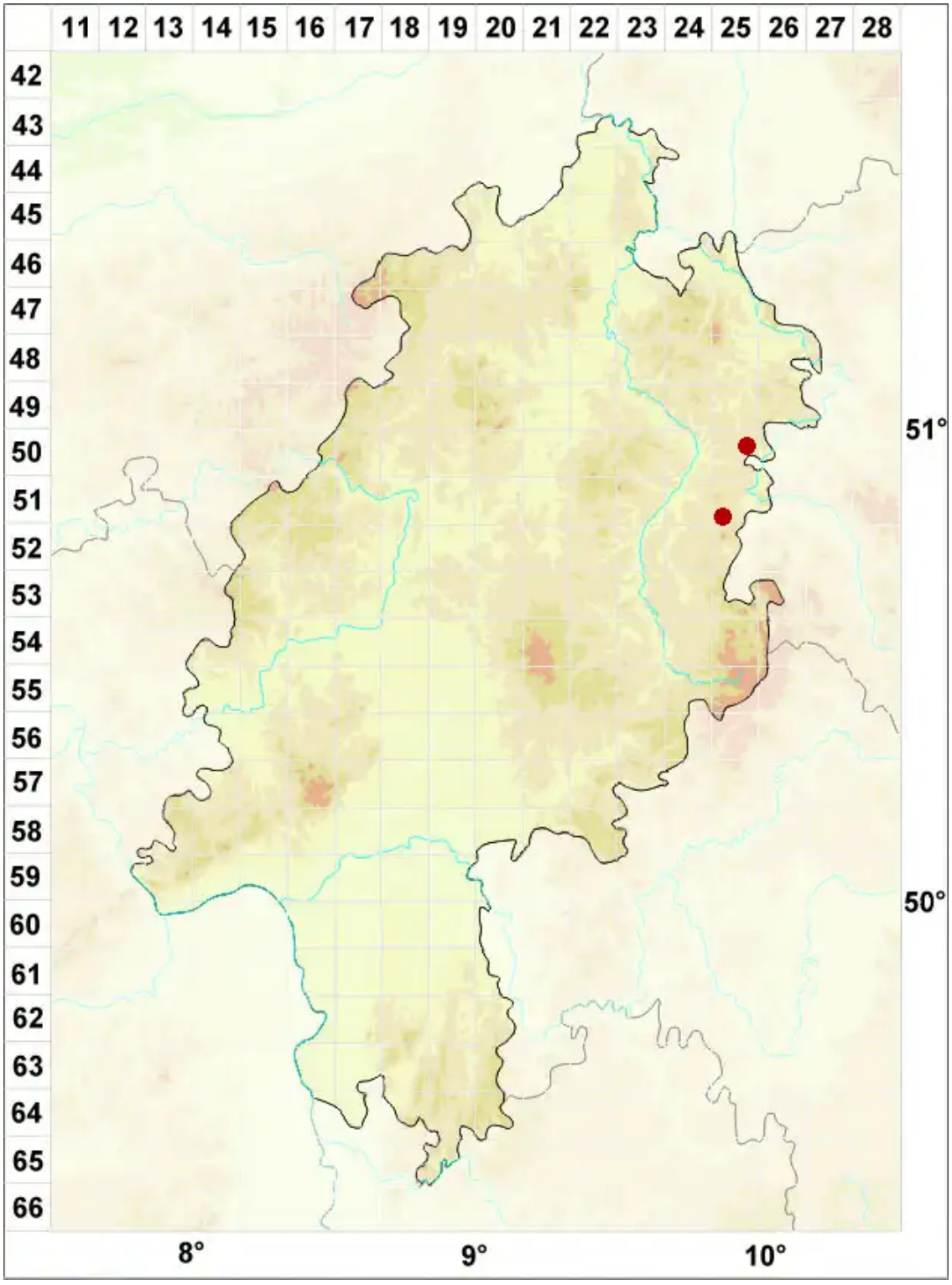

Legende:

Symbole:

Ausgefülltes Symbol:
Zeitraum von 1980 bis heute (Aktuelle Angabe)

Leeres Symbol:
Zeitraum vor 1980 (Altangabe)

Quadrat: Herbarbeleg

© Flechten in Hessen (2026): https://hessen.flechten-deutschland.de/organismen/caloplaca-chrysodeta-vain-ex-r%C3%A4s%C3%A4nen-dombr
Abgerufen am 27.11.2026, 01:04 Uhr. Kartendarstellung durch: Zentralstelle Deutschland, http://www.zentralstelle-deutschland.de