Caloplaca obliterans (Nyl.) Blomb. & Forssell

Versteckter Schönfleck

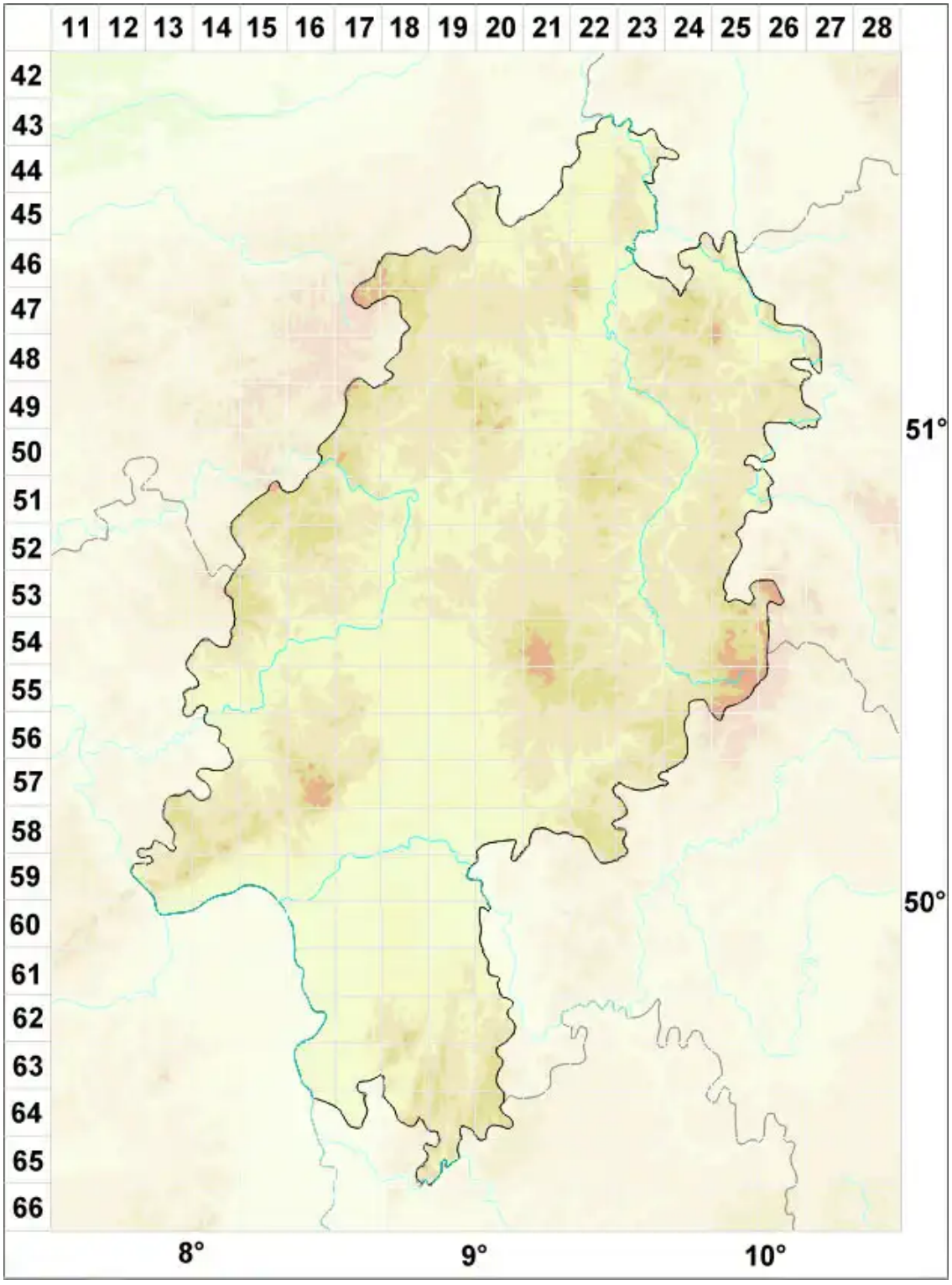

Legende:

Symbole:

Ausgefülltes Symbol:
Zeitraum von 1980 bis heute (Aktuelle Angabe)

Leeres Symbol:
Zeitraum vor 1980 (Altangabe)

Quadrat: Herbarbeleg

© Flechten in Hessen (2026): https://hessen.flechten-deutschland.de/organismen/caloplaca-obliterans-nyl-blomb-forssell
Abgerufen am 25.11.2026, 16:28 Uhr. Kartendarstellung durch: Zentralstelle Deutschland, http://www.zentralstelle-deutschland.de