Caloplaca obscurella (J. Lahm ex Körb.) Th. Fr.

Krater-Schönfleck

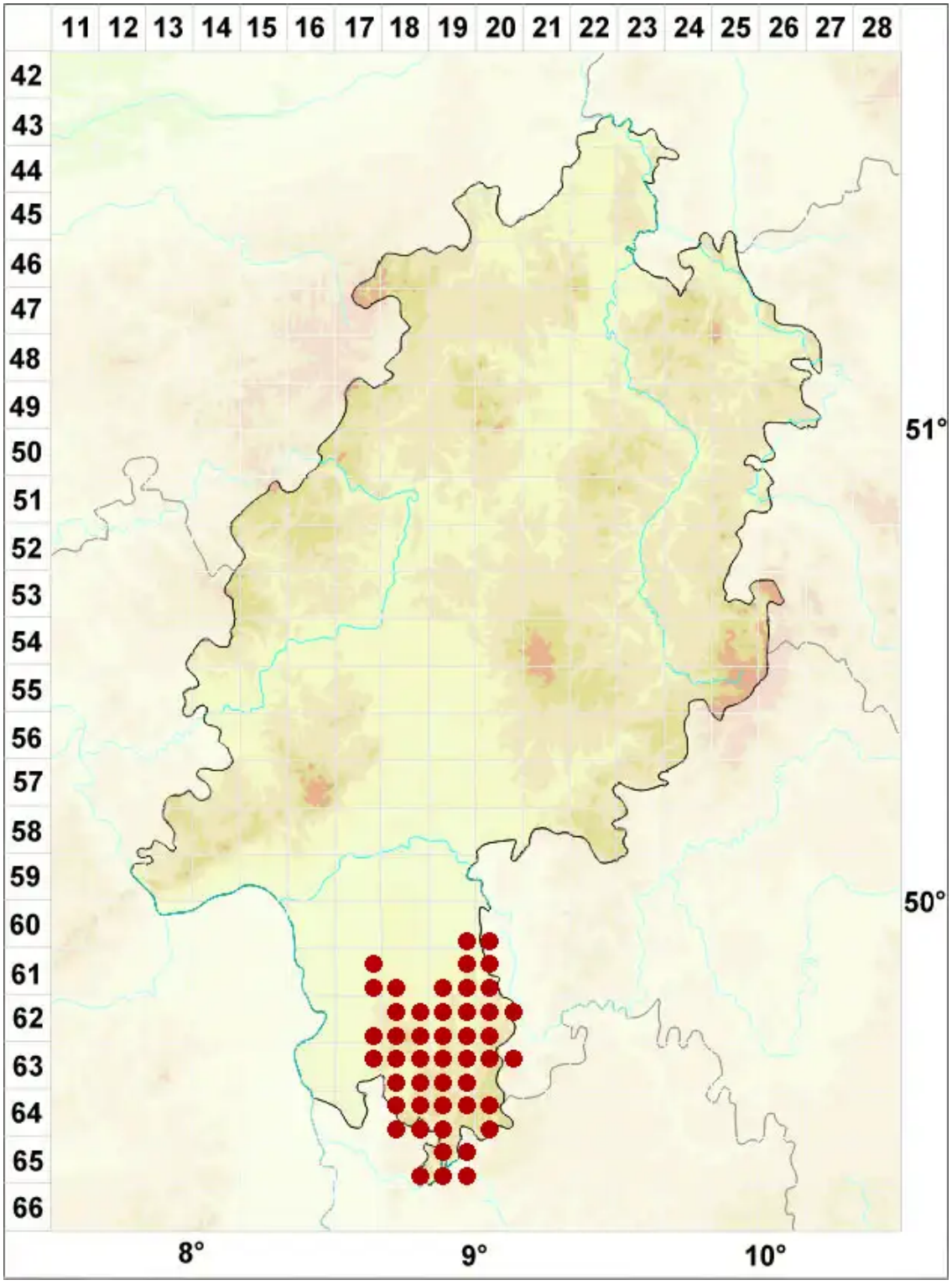

Legende:

Symbole:

Ausgefülltes Symbol:
Zeitraum von 1980 bis heute (Aktuelle Angabe)

Leeres Symbol:
Zeitraum vor 1980 (Altangabe)

Quadrat: Herbarbeleg

© Flechten in Hessen (2026): https://hessen.flechten-deutschland.de/organismen/caloplaca-obscurella-j-lahm-ex-k%C3%B6rb-th-fr
Abgerufen am 28.11.2026, 12:32 Uhr. Kartendarstellung durch: Zentralstelle Deutschland, http://www.zentralstelle-deutschland.de