Candelariella xanthostigmoides (Müll. Arg.) R. W. Rogers

Pulverige Dotterflechte

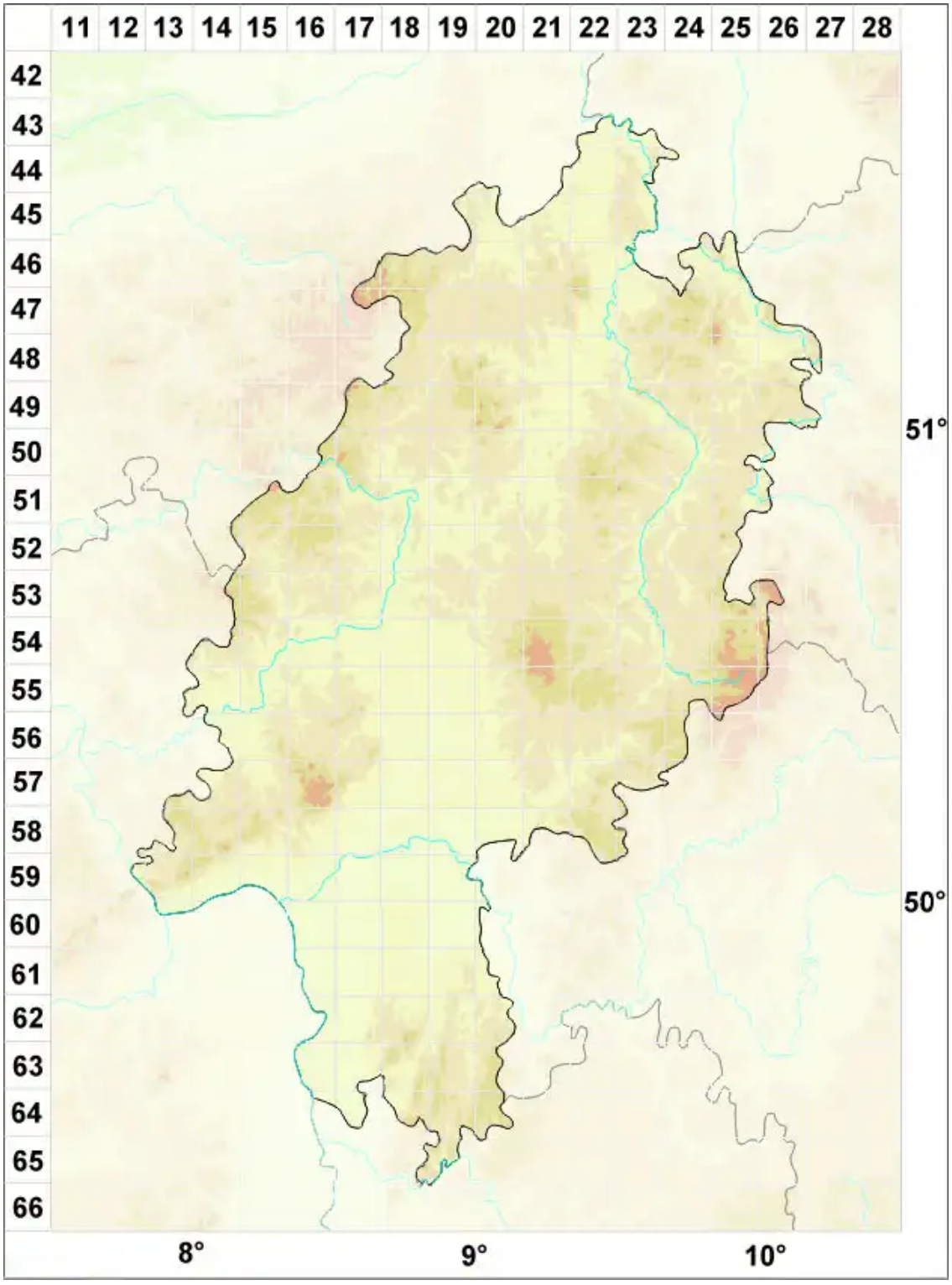

Legende:

Symbole:

Ausgefülltes Symbol:
Zeitraum von 1980 bis heute (Aktuelle Angabe)

Leeres Symbol:
Zeitraum vor 1980 (Altangabe)

Quadrat: Herbarbeleg

© Flechten in Hessen (2026): https://hessen.flechten-deutschland.de/organismen/candelariella-xanthostigmoides-m%C3%BCll-arg-r-w-rogers
Abgerufen am 24.11.2026, 00:47 Uhr. Kartendarstellung durch: Zentralstelle Deutschland, http://www.zentralstelle-deutschland.de