Catillaria anisospora (Müll. Arg.) Zahlbr.

Dolomit-Kesselflechte

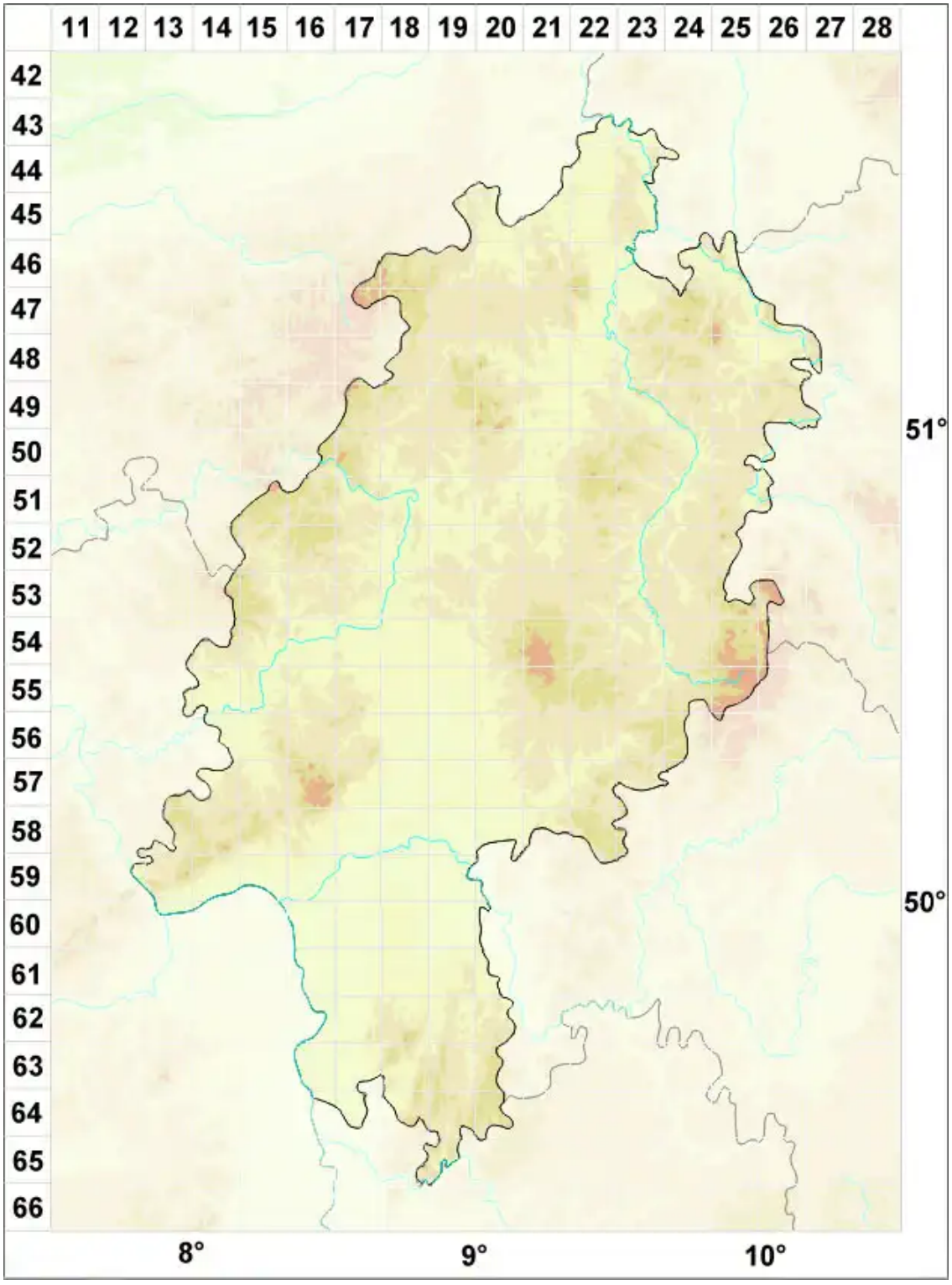

Legende:

Symbole:

Ausgefülltes Symbol:
Zeitraum von 1980 bis heute (Aktuelle Angabe)

Leeres Symbol:
Zeitraum vor 1980 (Altangabe)

Quadrat: Herbarbeleg

© Flechten in Hessen (2026): https://hessen.flechten-deutschland.de/organismen/catillaria-anisospora-m%C3%BCll-arg-zahlbr
Abgerufen am 29.11.2026, 21:05 Uhr. Kartendarstellung durch: Zentralstelle Deutschland, http://www.zentralstelle-deutschland.de