Catinaria atropurpurea (Schaer.) V■zda & Poelt

Purpurschwarze Kesselflechte

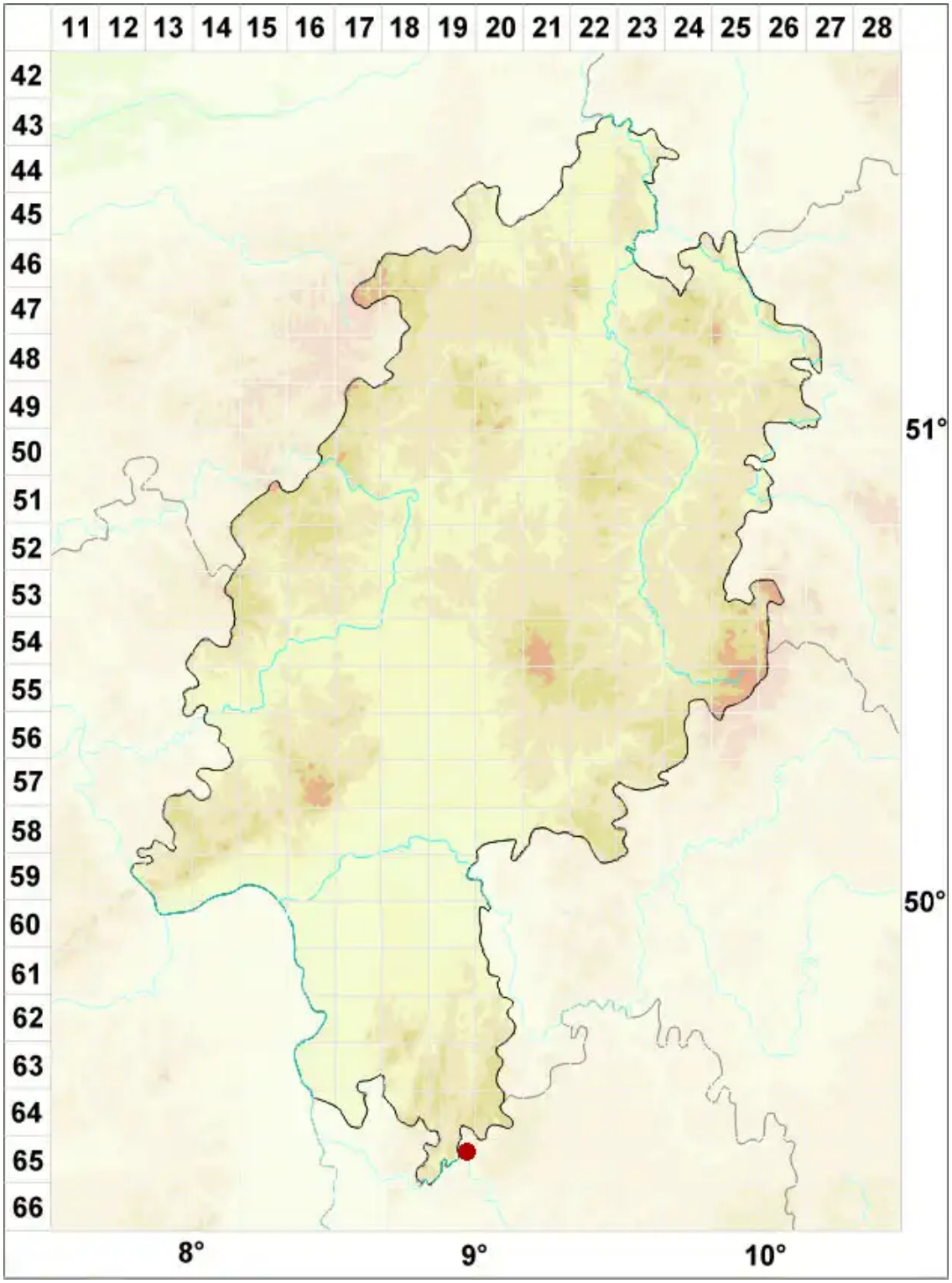

Legende:

Symbole:

Ausgefülltes Symbol:
Zeitraum von 1980 bis heute (Aktuelle Angabe)

Leeres Symbol:
Zeitraum vor 1980 (Altangabe)

Quadrat: Herbarbeleg

© Flechten in Hessen (2025): https://hessen.flechten-deutschland.de/organismen/catinaria-atropurpurea-schaer-v%C4%9Bzda-poelt
Abgerufen am 28.07.2025, 13:53 Uhr. Kartendarstellung durch: Zentralstelle Deutschland, http://www.zentralstelle-deutschland.de