Cetrelia cetrarioides (Delise ex Duby) W. L. Culb. & C. F. Culb

Lederschild-Schüsselflechte

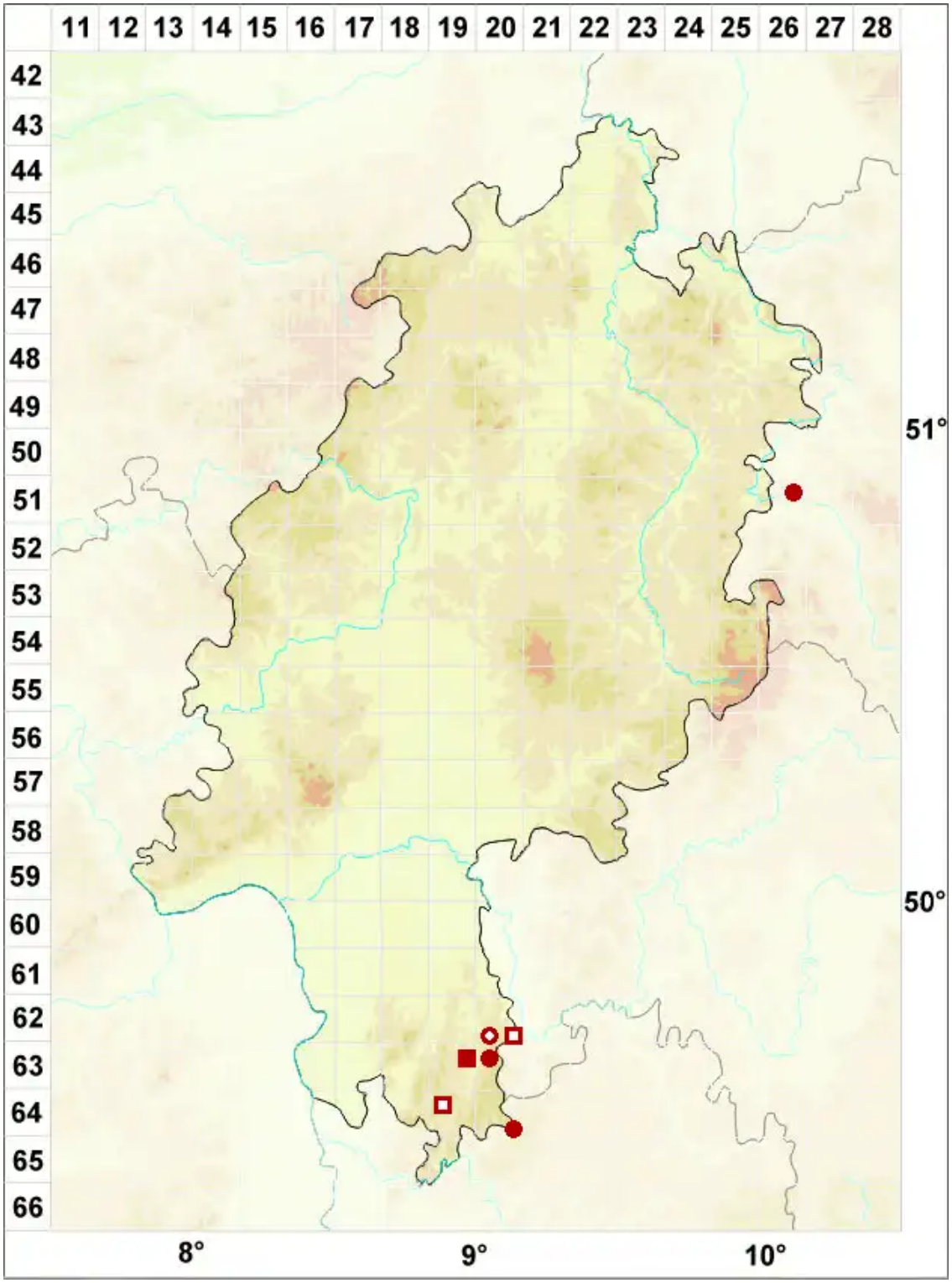

Legende:

Symbole:

Ausgefülltes Symbol:
Zeitraum von 1980 bis heute (Aktuelle Angabe)

Leeres Symbol:
Zeitraum vor 1980 (Altangabe)

Quadrat: Herbarbeleg

© Flechten in Hessen (2025): https://hessen.flechten-deutschland.de/organismen/cetrelia-cetrarioides-delise-ex-duby-w-l-culb-c-f-culb
Abgerufen am 21.08.2025, 18:34 Uhr. Kartendarstellung durch: Zentralstelle Deutschland, http://www.zentralstelle-deutschland.de