Chaenotheca brunneola (Ach.) Müll. Arg.

Bräunliche Stecknadel

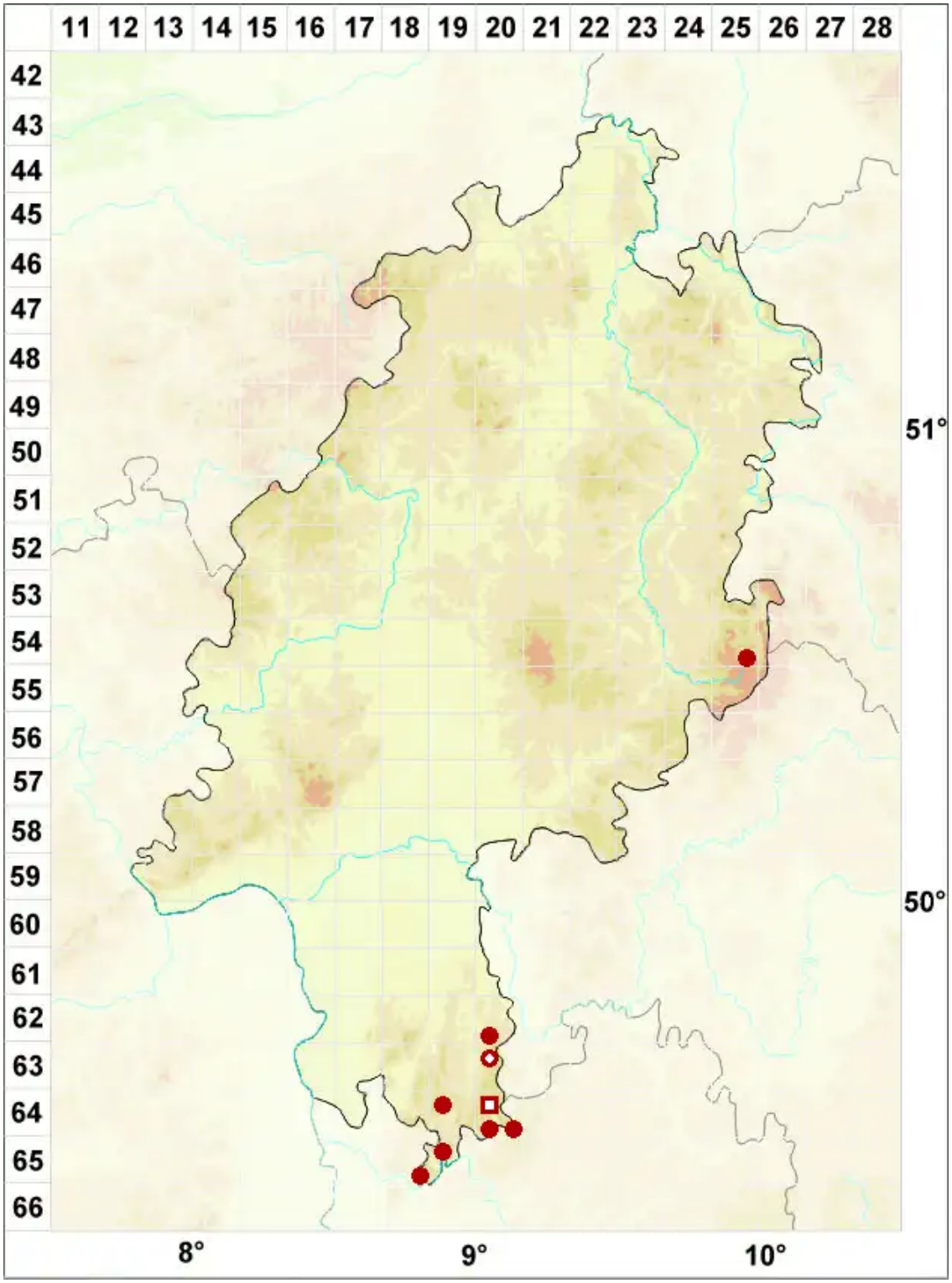

Legende:

Symbole:

Ausgefülltes Symbol:
Zeitraum von 1980 bis heute (Aktuelle Angabe)

Leeres Symbol:
Zeitraum vor 1980 (Altangabe)

Quadrat: Herbarbeleg

© Flechten in Hessen (2025): https://hessen.flechten-deutschland.de/organismen/chaenotheca-brunneola-ach-m%C3%BCll-arg
Abgerufen am 06.09.2025, 19:28 Uhr. Kartendarstellung durch: Zentralstelle Deutschland, http://www.zentralstelle-deutschland.de