Chaenotheca ferruginea (Turner ex Sm.) Mig.

Rostfarbene Stecknadel

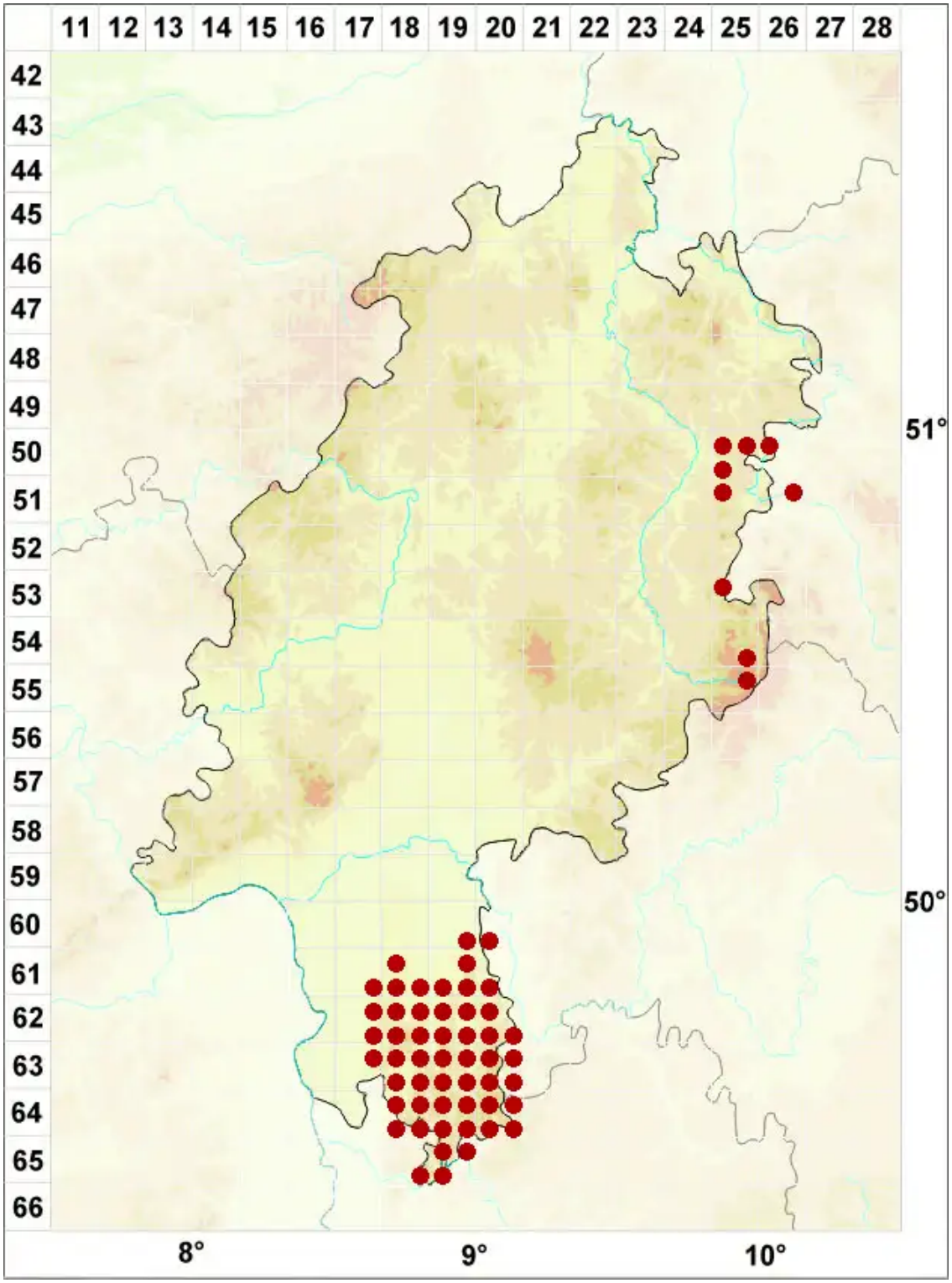

Legende:

Symbole:

Ausgefülltes Symbol:
Zeitraum von 1980 bis heute (Aktuelle Angabe)

Leeres Symbol:
Zeitraum vor 1980 (Altangabe)

Quadrat: Herbarbeleg

© Flechten in Hessen (2025): https://hessen.flechten-deutschland.de/organismen/chaenotheca-ferruginea-turner-ex-sm-mig
Abgerufen am 20.11.2025, 11:42 Uhr. Kartendarstellung durch: Zentralstelle Deutschland, http://www.zentralstelle-deutschland.de