Chaenotheca phaeocephala (Turner) Th. Fr.

Dunkelköpfige Stecknadel

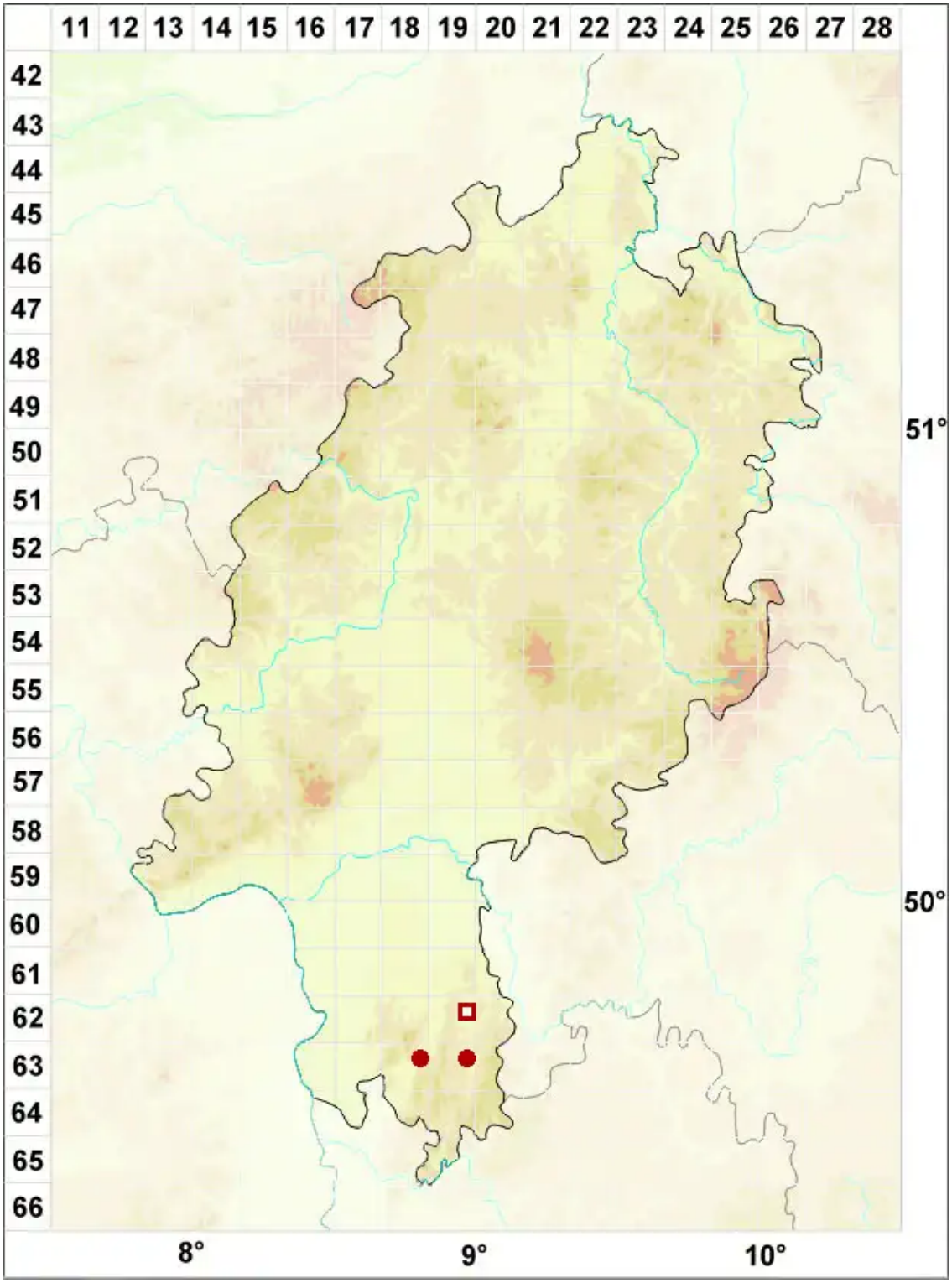

Legende:

Symbole:

Ausgefülltes Symbol:
Zeitraum von 1980 bis heute (Aktuelle Angabe)

Leeres Symbol:
Zeitraum vor 1980 (Altangabe)

Quadrat: Herbarbeleg

© Flechten in Hessen (2025): https://hessen.flechten-deutschland.de/organismen/chaenotheca-phaeocephala-turner-th-fr
Abgerufen am 23.08.2025, 12:50 Uhr. Kartendarstellung durch: Zentralstelle Deutschland, http://www.zentralstelle-deutschland.de