Chaenothecopsis lignicola (Nádv.) A. F. W. Schmidt

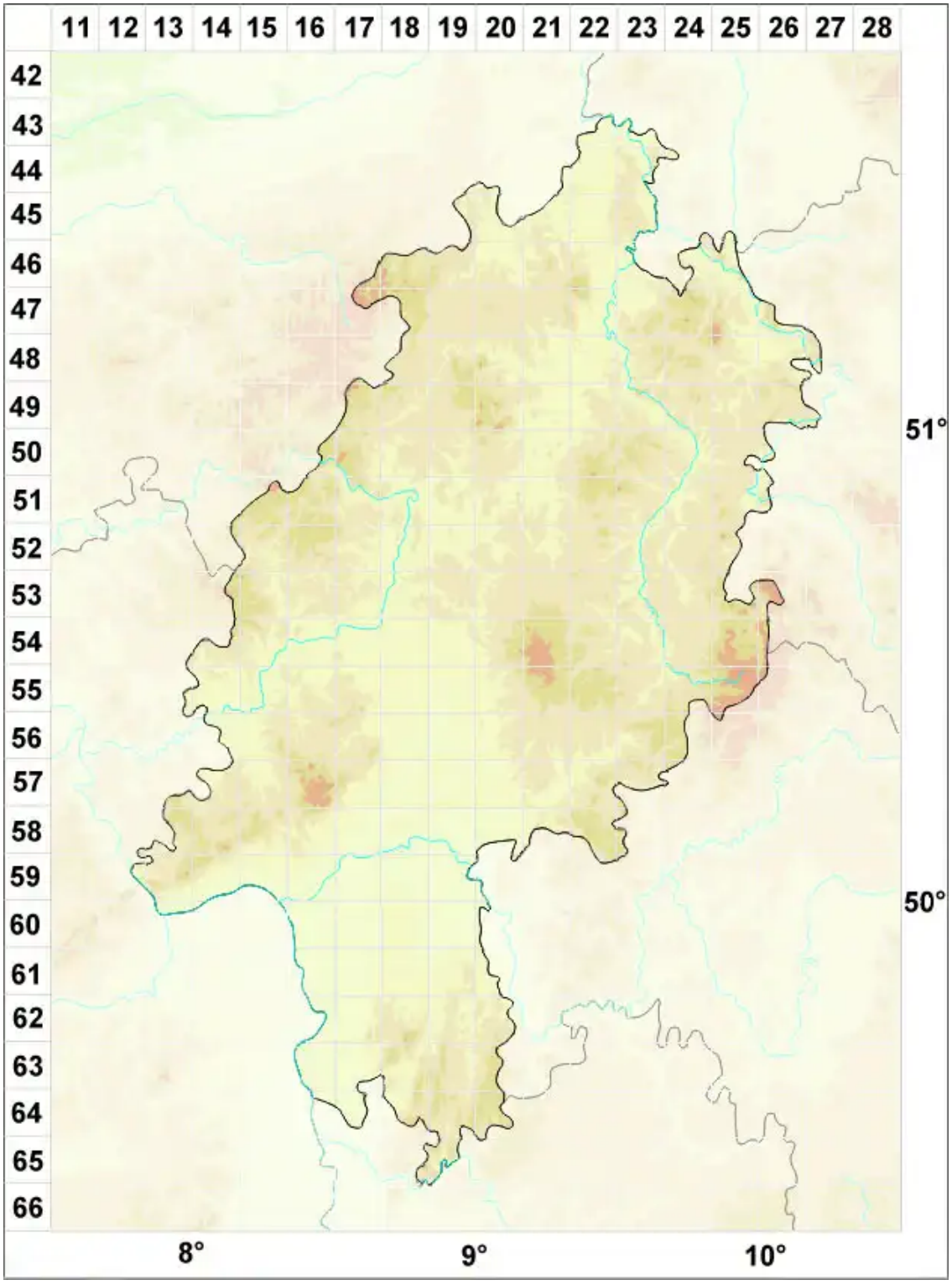

Legende:

Symbole:

Ausgefülltes Symbol:
Zeitraum von 1980 bis heute (Aktuelle Angabe)

Leeres Symbol:
Zeitraum vor 1980 (Altangabe)

Quadrat: Herbarbeleg

© Flechten in Hessen (2026): https://hessen.flechten-deutschland.de//organismen/chaenothecopsis-lignicola-n%C3%A1dv-a-f-w-schmidt
Abgerufen am 27.11.2026, 04:53 Uhr. Kartendarstellung durch: Zentralstelle Deutschland, http://www.zentralstelle-deutschland.de