Chrysothrix candelaris (L.) J. R. Laundon

Borken-Schwefelflechte

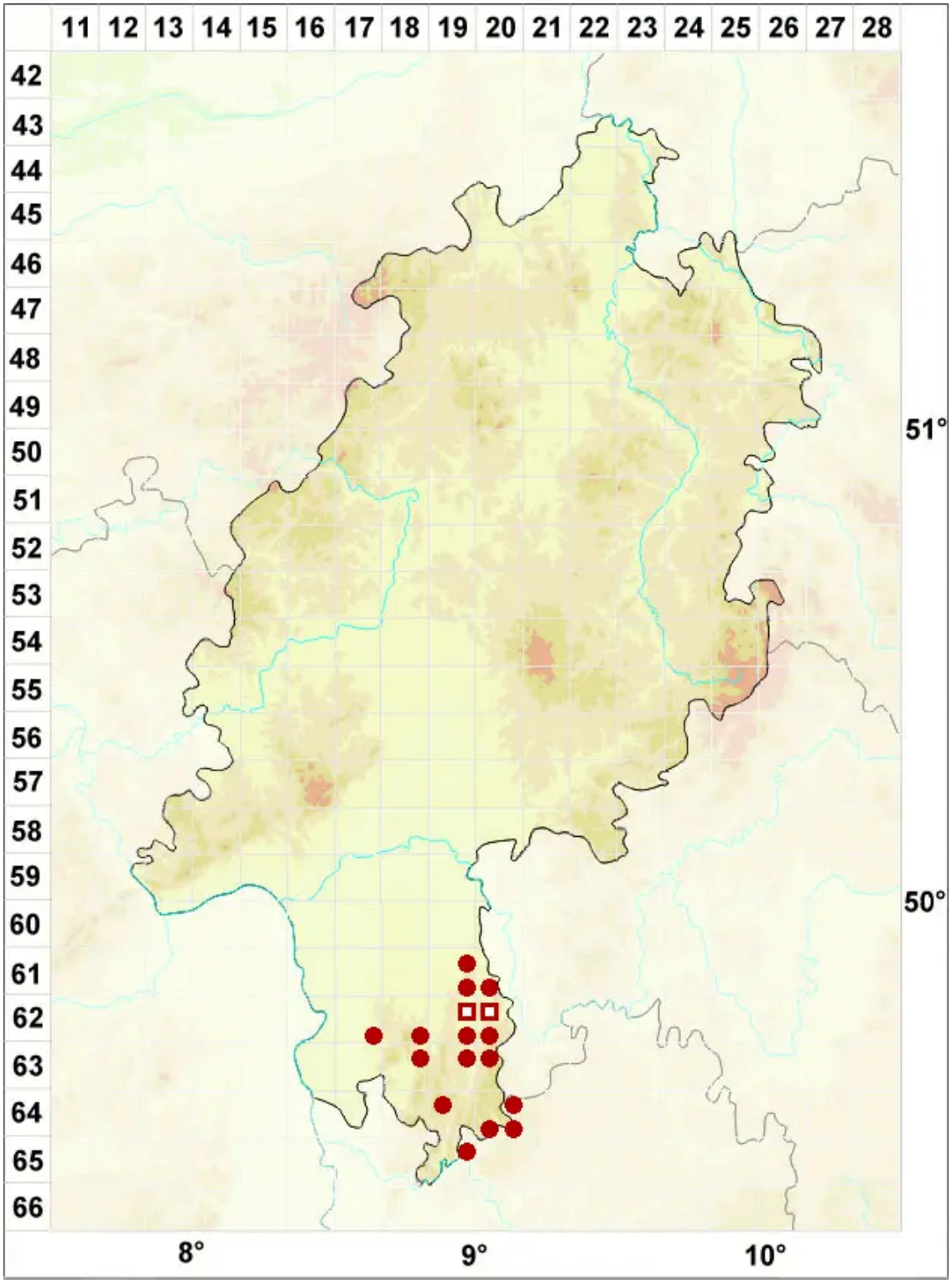

Legende:

Symbole:

Ausgefülltes Symbol:
Zeitraum von 1980 bis heute (Aktuelle Angabe)

Leeres Symbol:
Zeitraum vor 1980 (Altangabe)

Quadrat: Herbarbeleg

© Flechten in Hessen (2024): https://hessen.flechten-deutschland.de/organismen/chrysothrix-candelaris-l-j-r-laundon
Abgerufen am 18.12.2024, 06:15 Uhr. Kartendarstellung durch: Zentralstelle Deutschland, http://www.zentralstelle-deutschland.de