Cladonia chlorophaea (Flörke ex Sommerf.) Spreng.

Grünliche Becherflechte

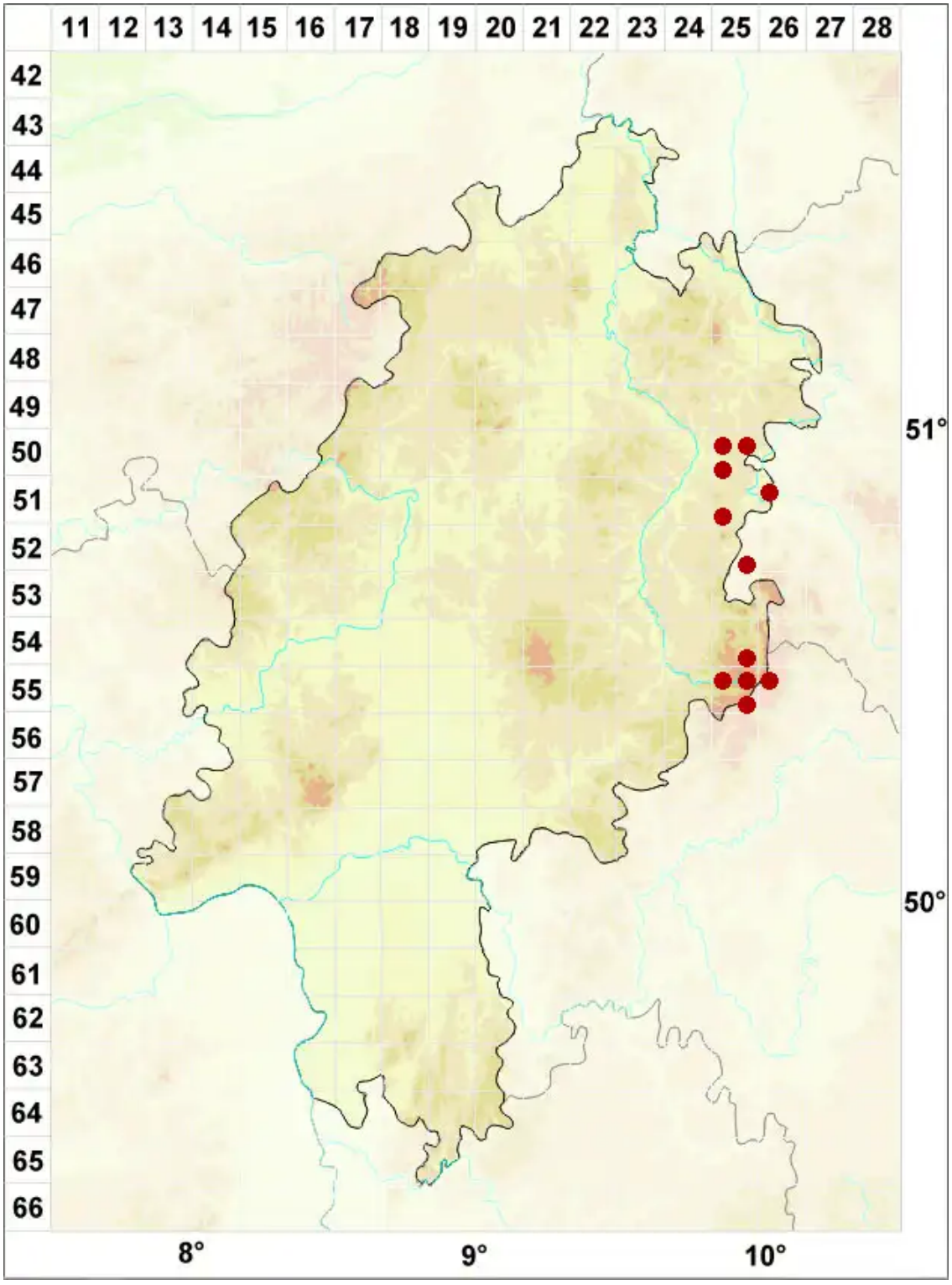

Legende:

Symbole:

Ausgefülltes Symbol:
Zeitraum von 1980 bis heute (Aktuelle Angabe)

Leeres Symbol:
Zeitraum vor 1980 (Altangabe)

Quadrat: Herbarbeleg

© Flechten in Hessen (2026): https://hessen.flechten-deutschland.de/organismen/cladonia-pyxidata-subsp-chlorophaea-fl%C3%B6rke-ex-sommerf-v-wirth
Abgerufen am 23.11.2026, 16:01 Uhr. Kartendarstellung durch: Zentralstelle Deutschland, http://www.zentralstelle-deutschland.de