Clauzadea chondrodes (A. Massal.) Clauzade & Cl. Roux

Knorpel-Kalknapfflechte

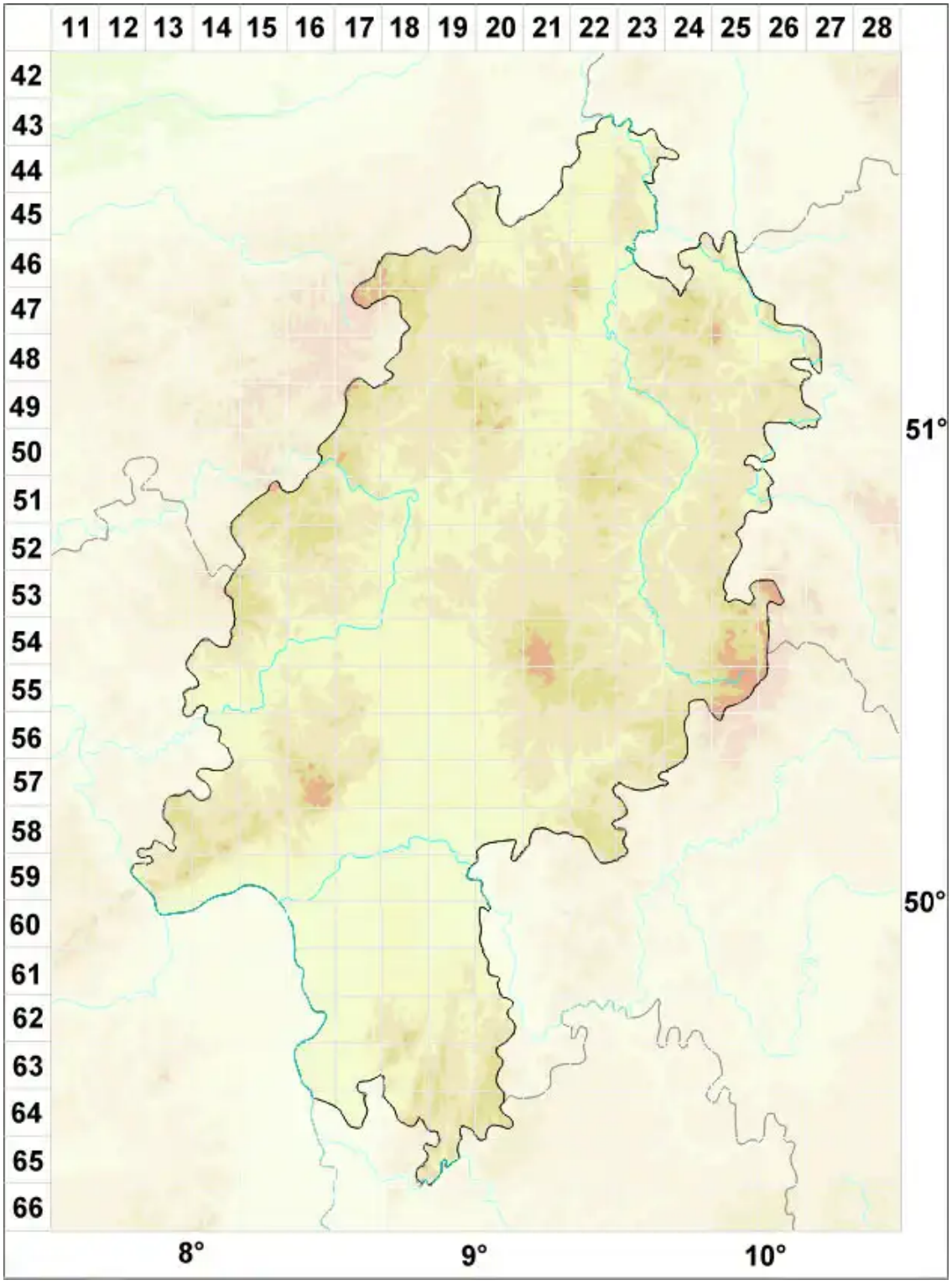

Legende:

Symbole:

Ausgefülltes Symbol:
Zeitraum von 1980 bis heute (Aktuelle Angabe)

Leeres Symbol:
Zeitraum vor 1980 (Altangabe)

Quadrat: Herbarbeleg

© Flechten in Hessen (2026): https://hessen.flechten-deutschland.de/organismen/clauzadea-chondrodes-a-massal-clauzade-cl-roux
Abgerufen am 28.11.2026, 04:36 Uhr. Kartendarstellung durch: Zentralstelle Deutschland, http://www.zentralstelle-deutschland.de