Collemopsidium sublitorale (Leight.) Grube & B. D. Ryan

Ufer-Leimkernflechte

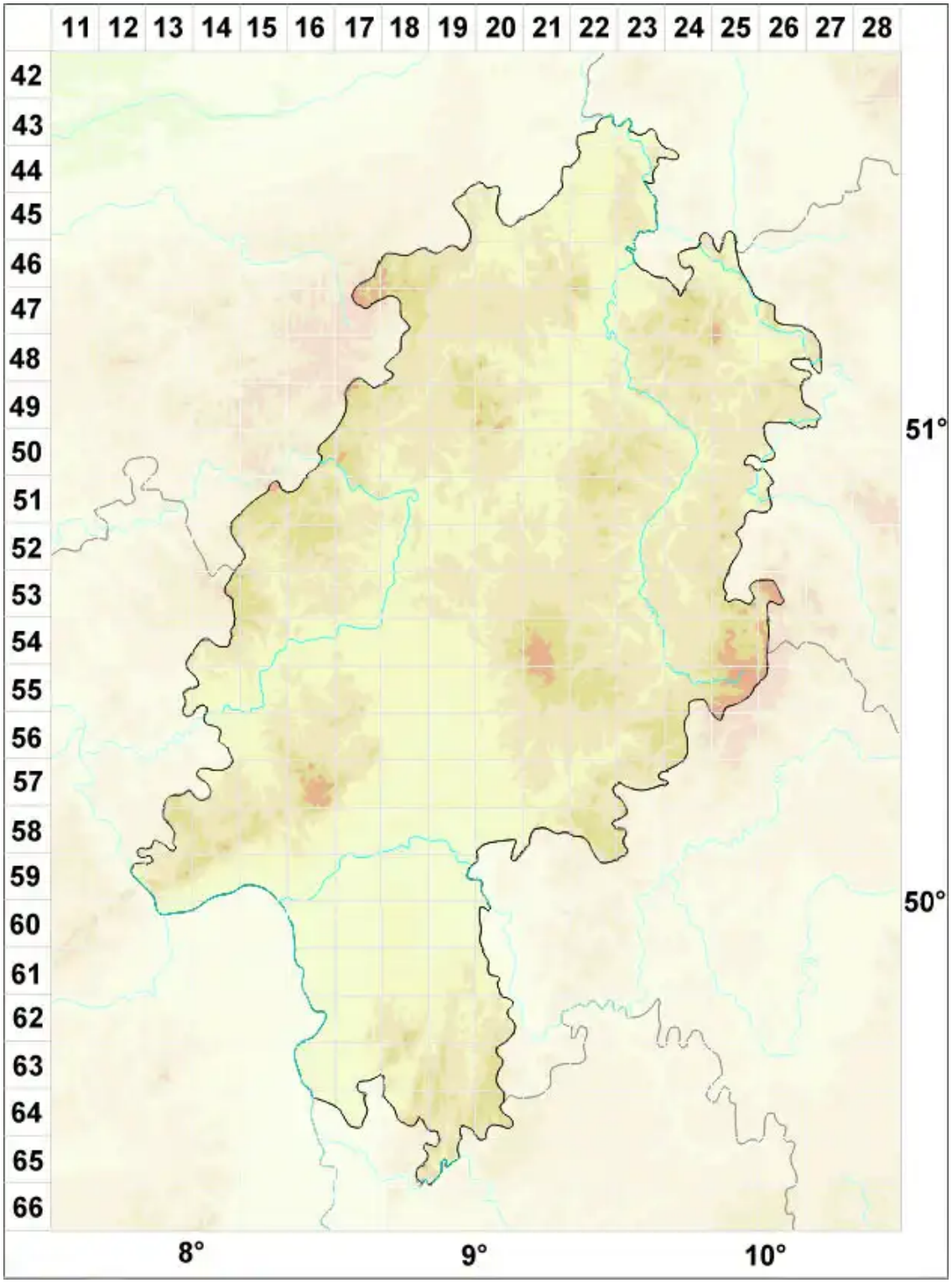

Legende:

Symbole:

Ausgefülltes Symbol:
Zeitraum von 1980 bis heute (Aktuelle Angabe)

Leeres Symbol:
Zeitraum vor 1980 (Altangabe)

Quadrat: Herbarbeleg

© Flechten in Hessen (2026): https://hessen.flechten-deutschland.de/organismen/collemopsidium-sublitorale-leight-grube-b-d-ryan
Abgerufen am 11.06.2026, 04:58 Uhr. Kartendarstellung durch: Zentralstelle Deutschland, http://www.zentralstelle-deutschland.de