# Fellhanera viridisorediata Aptroot, M. Brand & Spier

## Grünmehlige Ästchenflechte

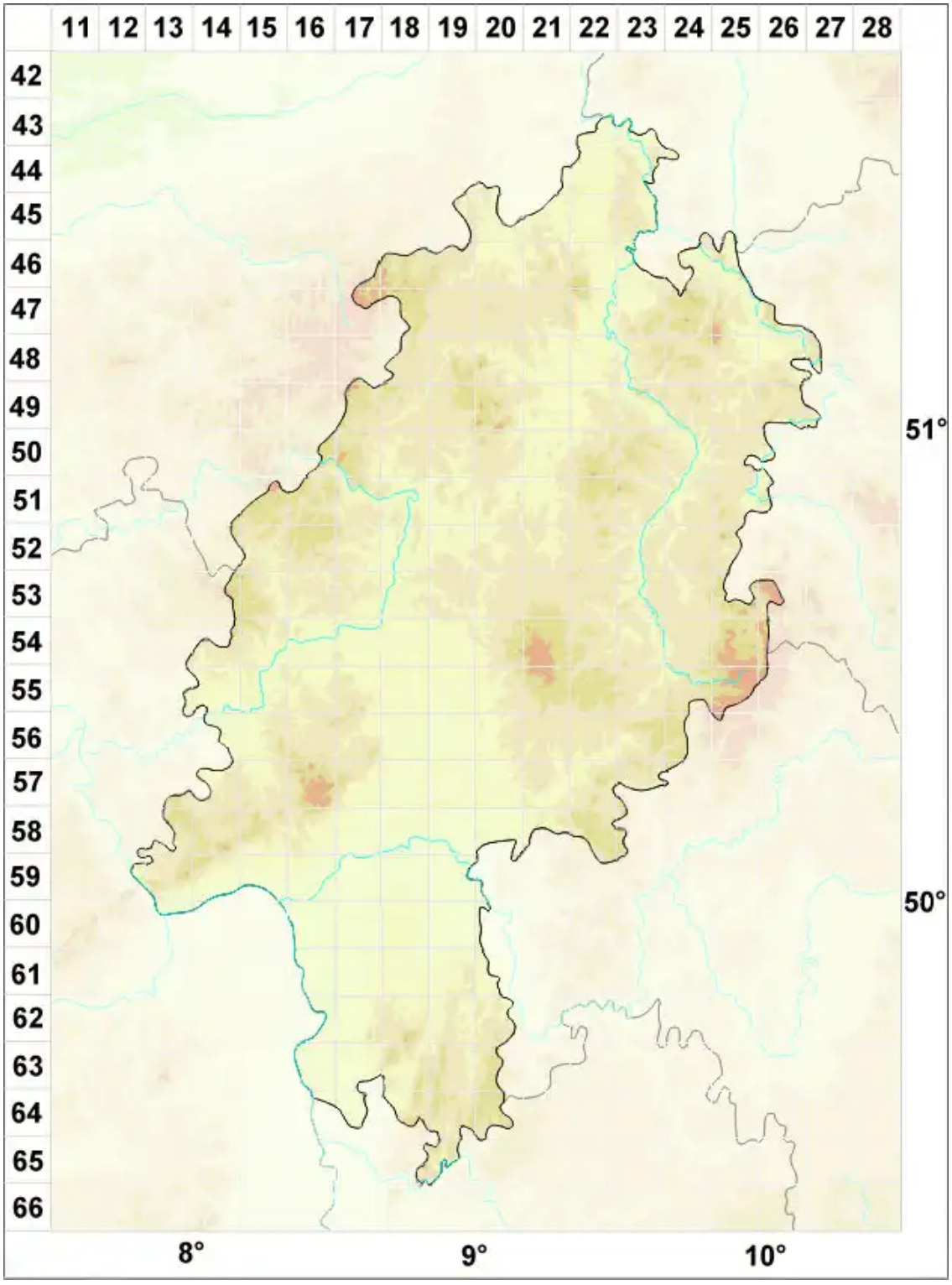


**Legende:**

**Symbole:**

Ausgefülltes Symbol:
Zeitraum von 1980 bis heute (Aktuelle Angabe)

Leeres Symbol:
Zeitraum vor 1980 (Altangabe)

Quadrat: Herbarbeleg

© Flechten in Hessen (2026): https://hessen.flechten-deutschland.de/organismen/fellhanera-viridisorediata-aptroot-m-brand-spier
Abgerufen am 26.11.2026, 21:36 Uhr. Kartendarstellung durch: Zentralstelle Deutschland, http://www.zentralstelle-deutschland.de