Fuscidea cyathoides (Ach.) V. Wirth & V■zda

Becher-Braunnapfflechte

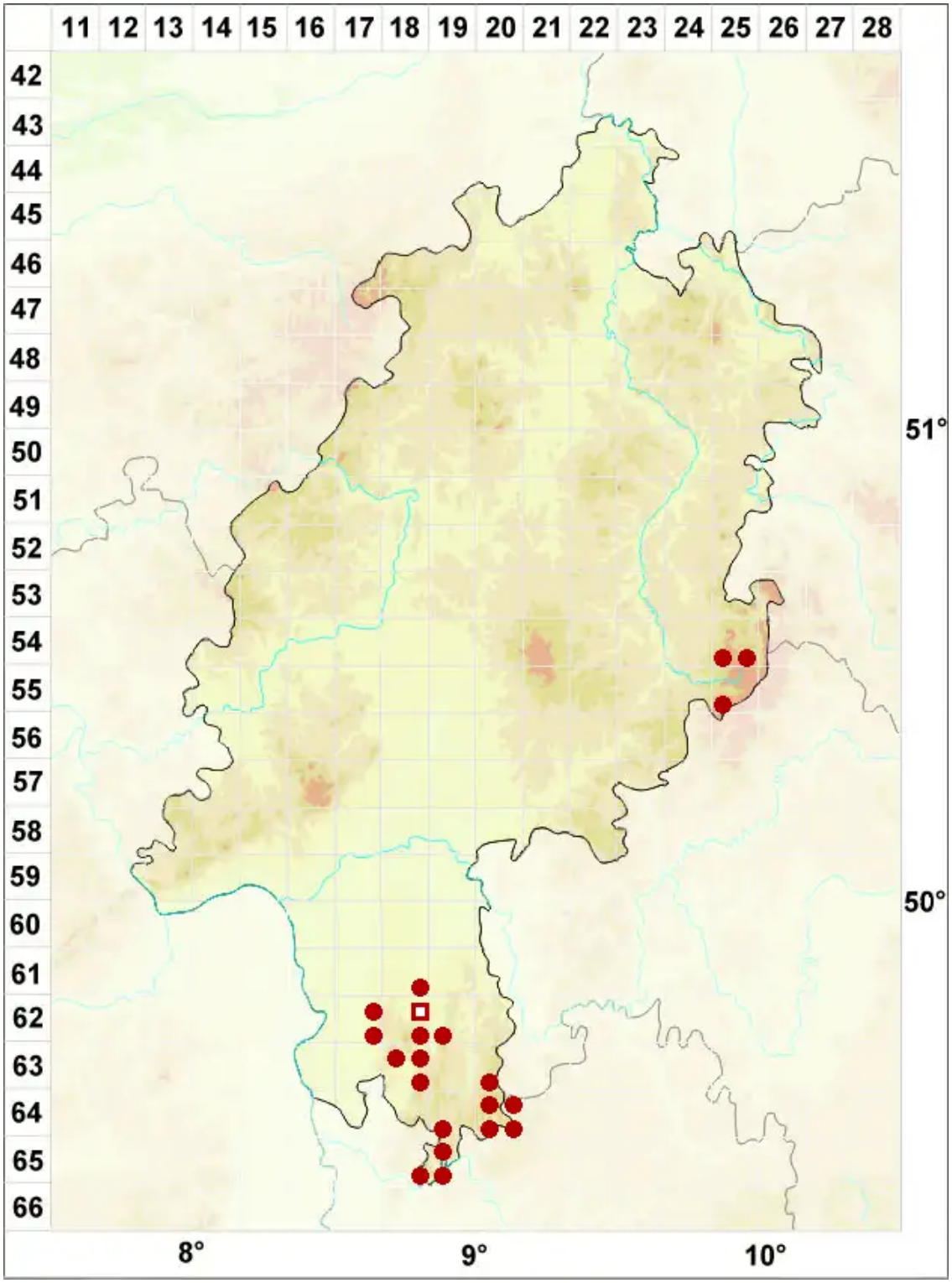

Legende:

Symbole:

Ausgefülltes Symbol:
Zeitraum von 1980 bis heute (Aktuelle Angabe)

Leeres Symbol:
Zeitraum vor 1980 (Altangabe)

Quadrat: Herbarbeleg

© Flechten in Hessen (2025): https://hessen.flechten-deutschland.de/organismen/fuscidea-cyathoides-ach-v-wirth-v%C4%9Bzda
Abgerufen am 27.07.2025, 22:23 Uhr. Kartendarstellung durch: Zentralstelle Deutschland, http://www.zentralstelle-deutschland.de