Fuscidea praeruptorum (Du Rietz & H. Magn.) V. Wirth & V

Aufgerissene Braunnapfflechte

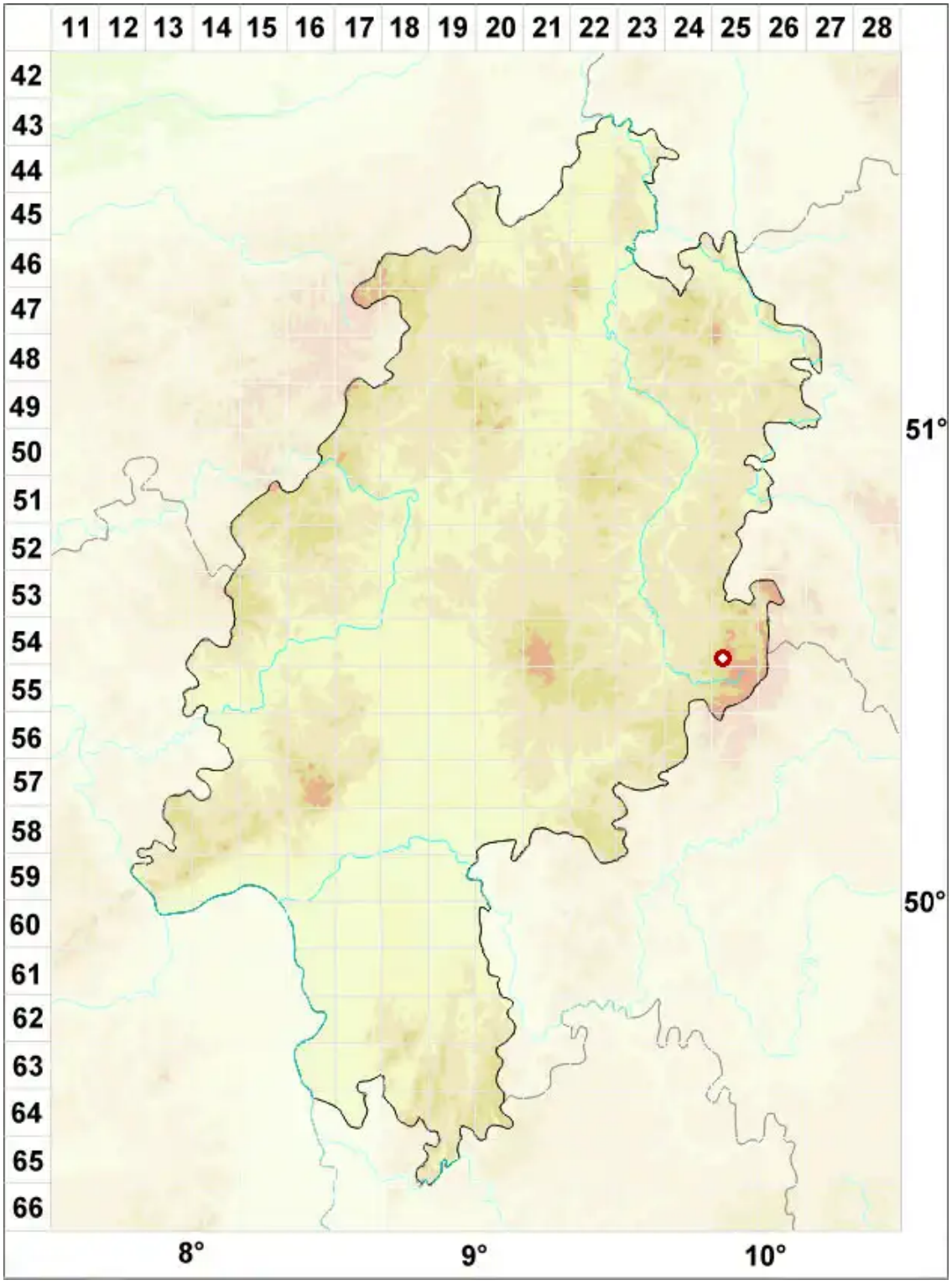

Legende:

Symbole:

Ausgefülltes Symbol:
Zeitraum von 1980 bis heute (Aktuelle Angabe)

Leeres Symbol:
Zeitraum vor 1980 (Altangabe)

Quadrat: Herbarbeleg

© Flechten in Hessen (2026): https://hessen.flechten-deutschland.de/organismen/fuscidea-praeruptorum-du-rietz-h-magn-v-wirth-v%C4%9Bzda
Abgerufen am 23.11.2026, 10:08 Uhr. Kartendarstellung durch: Zentralstelle Deutschland, http://www.zentralstelle-deutschland.de