Vahliella leucophaea (Vahl) P. M. Jørg.

Kleinblättrige Tuchflechte

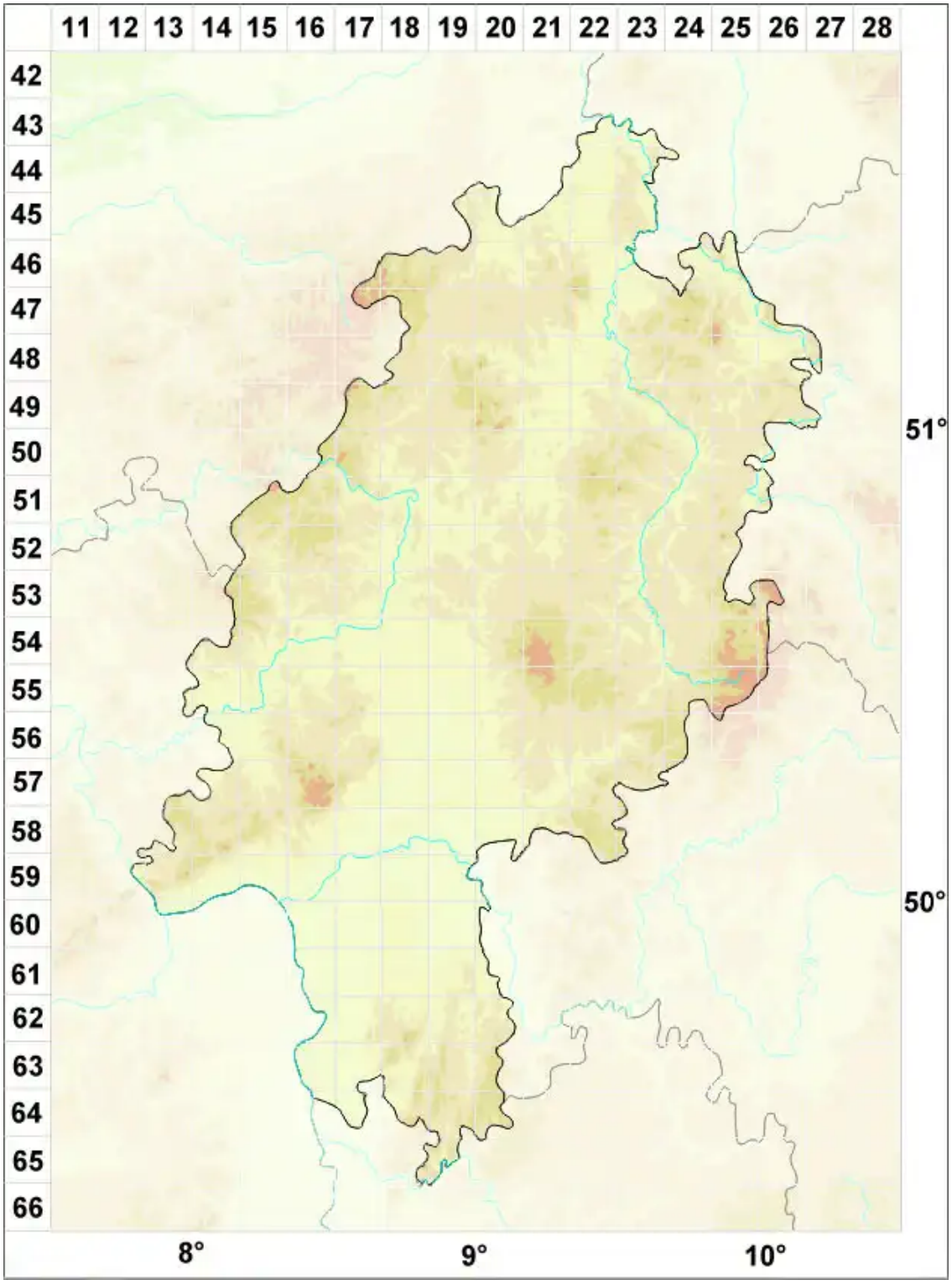

Legende:

Symbole:

Ausgefülltes Symbol:
Zeitraum von 1980 bis heute (Aktuelle Angabe)

Leeres Symbol:
Zeitraum vor 1980 (Altangabe)

Quadrat: Herbarbeleg

© Flechten in Hessen (2026): https://hessen.flechten-deutschland.de/organismen/fuscopannaria-leucophaea-vahl-p-m-j%C3%B8rg
Abgerufen am 27.11.2026, 00:37 Uhr. Kartendarstellung durch: Zentralstelle Deutschland, http://www.zentralstelle-deutschland.de