Gyalidea asteriscus (Anzi) Aptroot & Lücking

Löss-Sternflechte

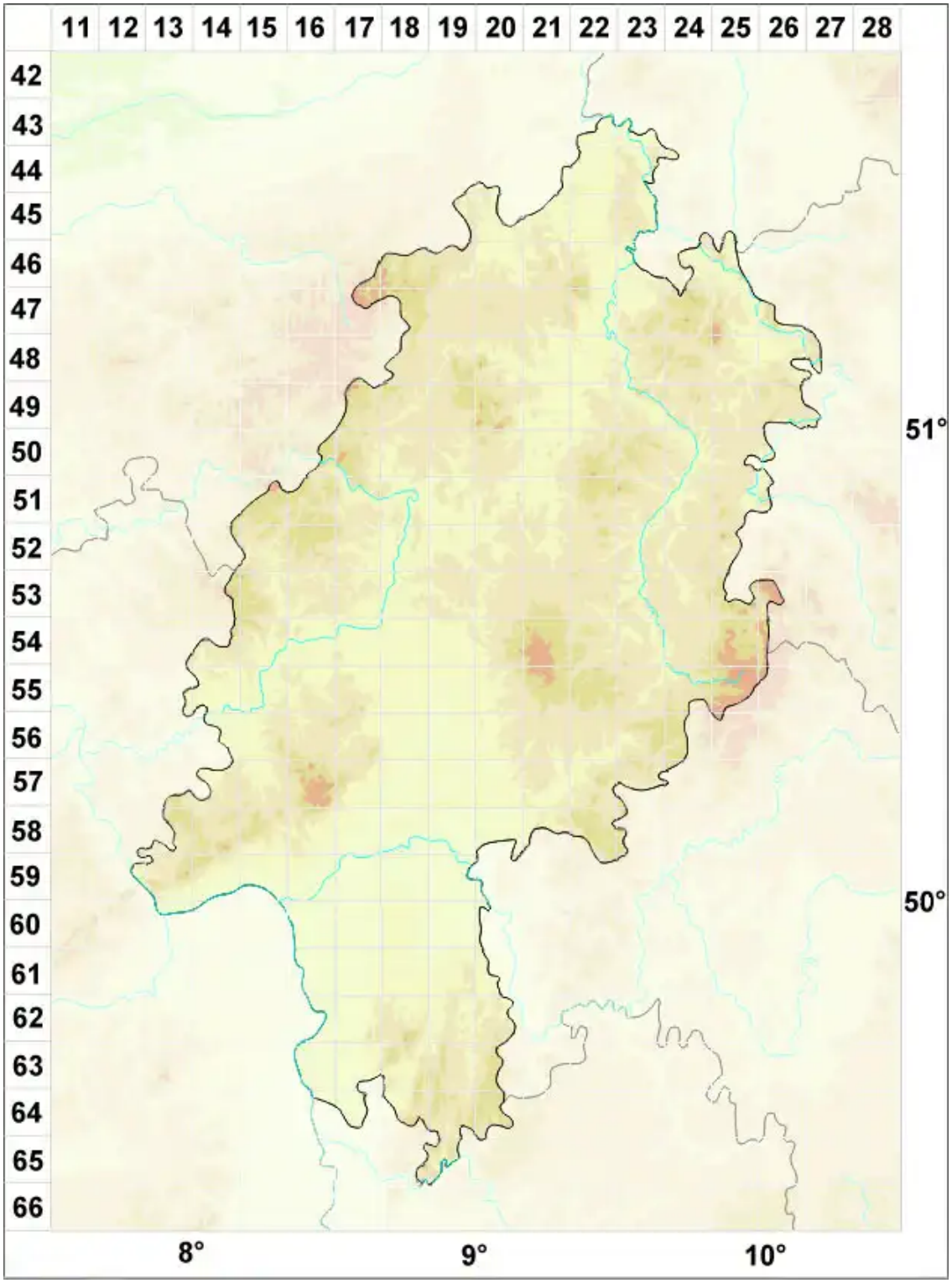

Legende:

Symbole:

Ausgefülltes Symbol:
Zeitraum von 1980 bis heute (Aktuelle Angabe)

Leeres Symbol:
Zeitraum vor 1980 (Altangabe)

Quadrat: Herbarbeleg

© Flechten in Hessen (2025): https://hessen.flechten-deutschland.de/organismen/gyalidea-asteriscus-anzi-aptroot-l%C3%BCcking
Abgerufen am 24.08.2025, 22:15 Uhr. Kartendarstellung durch: Zentralstelle Deutschland, http://www.zentralstelle-deutschland.de