Gyalidea diaphana (Körber ex Nyl.) V■zda

Wachs-Hohlfruchtflechte

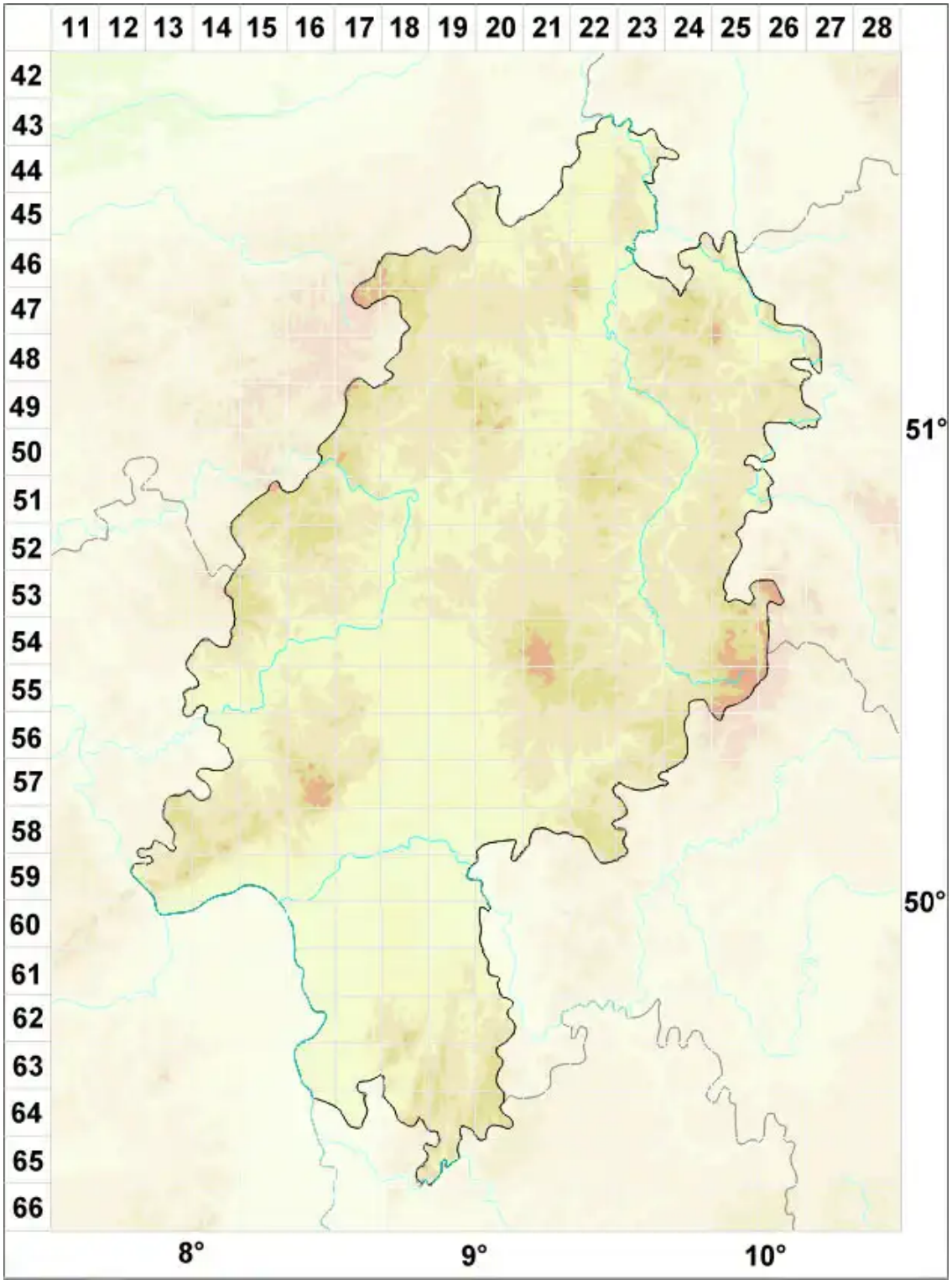

Legende:

Symbole:

Ausgefülltes Symbol:
Zeitraum von 1980 bis heute (Aktuelle Angabe)

Leeres Symbol:
Zeitraum vor 1980 (Altangabe)

Quadrat: Herbarbeleg

© Flechten in Hessen (2026): https://hessen.flechten-deutschland.de/organismen/gyalidea-diaphana-k%C3%B6rber-ex-nyl-v%C4%9Bzda
Abgerufen am 26.11.2026, 08:00 Uhr. Kartendarstellung durch: Zentralstelle Deutschland, http://www.zentralstelle-deutschland.de