Intralichen christiansenii (D. Hawksw.) D. Hawksw. & M.S. Co

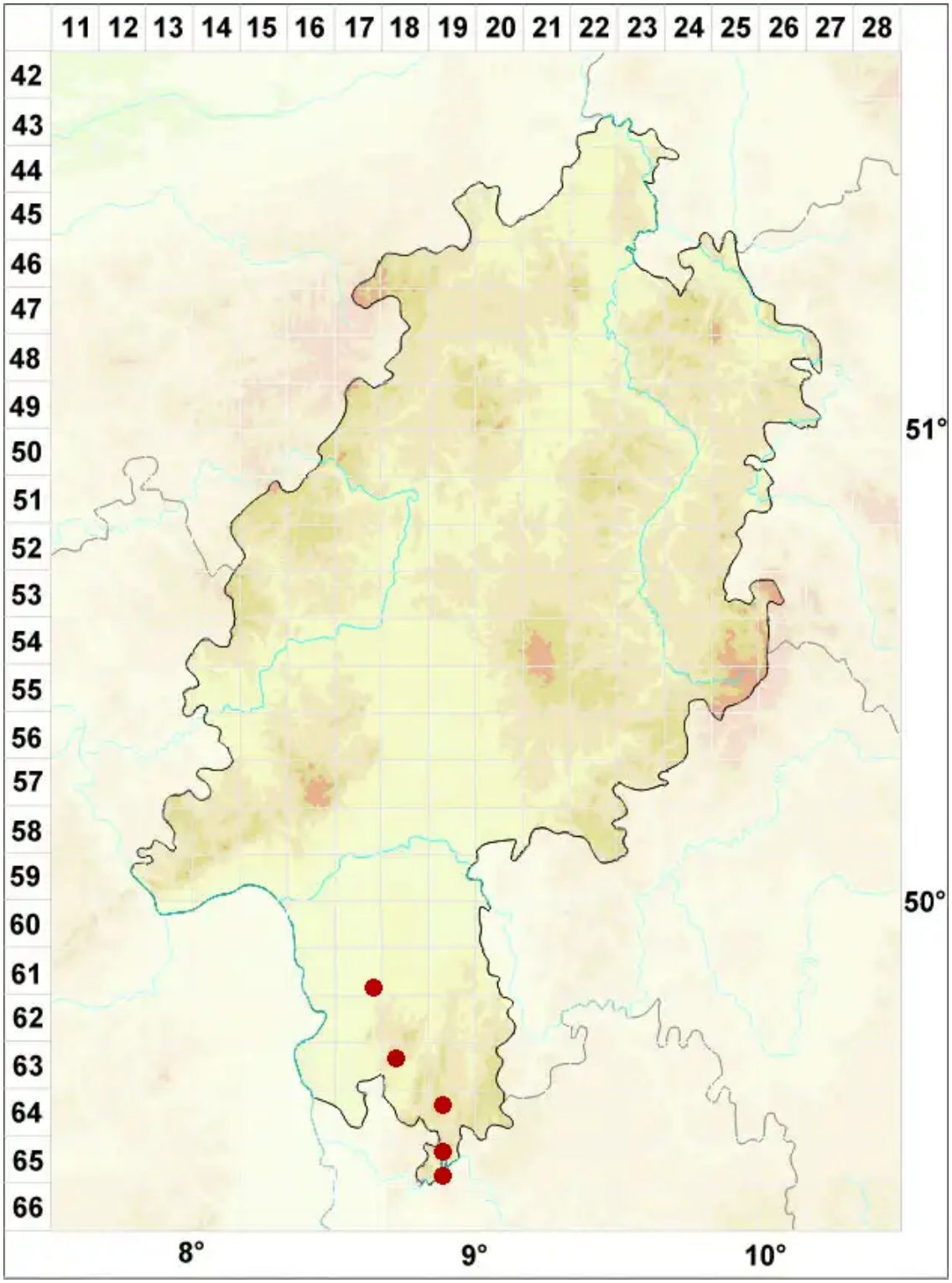

Legende:

Symbole:

Ausgefülltes Symbol:
Zeitraum von 1980 bis heute (Aktuelle Angabe)

Leeres Symbol:
Zeitraum vor 1980 (Altangabe)

Quadrat: Herbarbeleg

© Flechten in Hessen (2025): https://hessen.flechten-deutschland.de/organismen/intralichen-christiansenii-d-hawksw-d-hawksw-ms-cole
Abgerufen am 26.08.2025, 01:22 Uhr. Kartendarstellung durch: Zentralstelle Deutschland, http://www.zentralstelle-deutschland.de