Involucropyrenium squamulosum (M. Brand & van den Boom)

Mauer-Erdschuppe

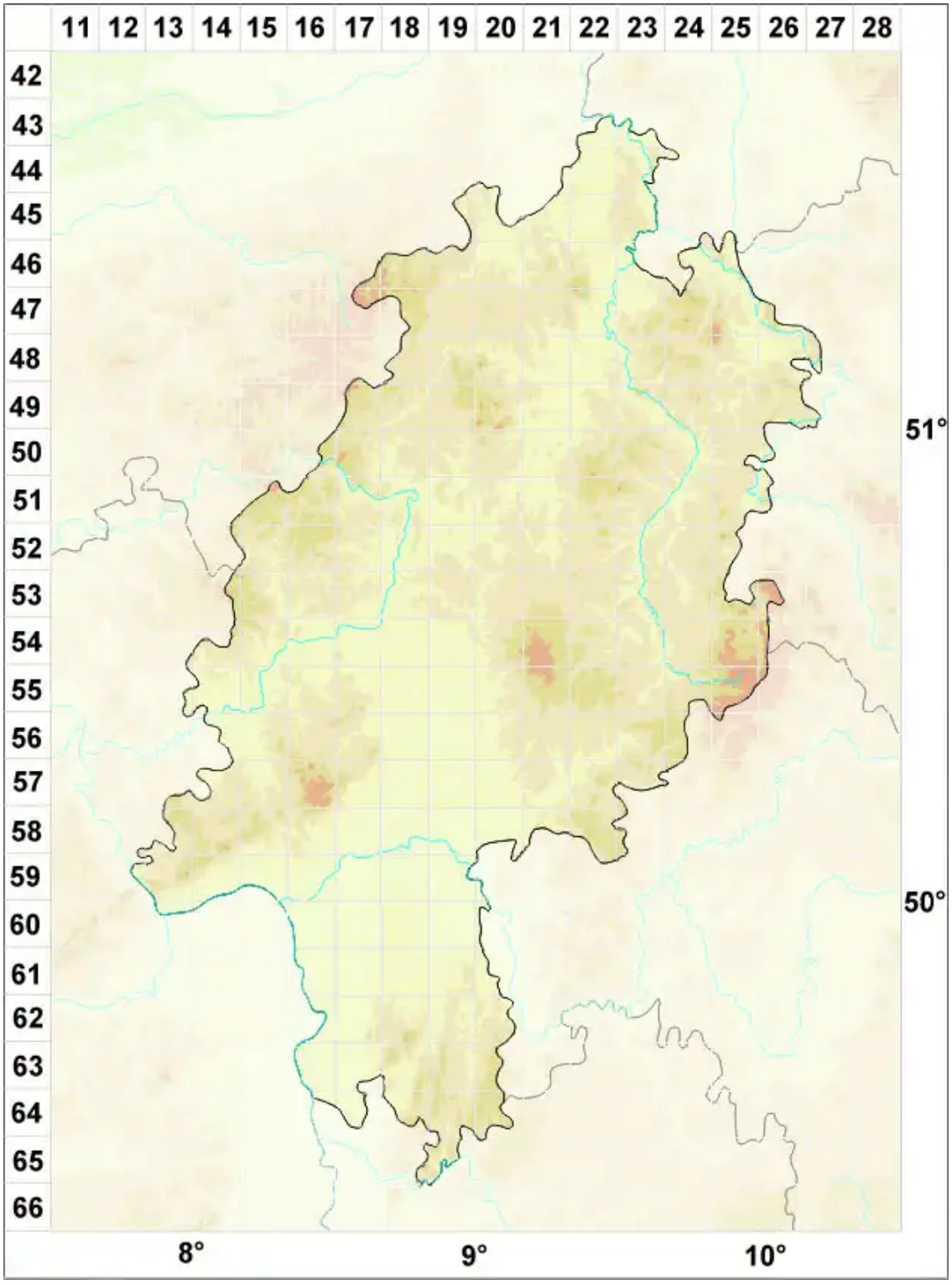

Legende:

Symbole:

Ausgefülltes Symbol:
Zeitraum von 1980 bis heute (Aktuelle Angabe)

Leeres Symbol:
Zeitraum vor 1980 (Altangabe)

Quadrat: Herbarbeleg

© Flechten in Hessen (2026): https://hessen.flechten-deutschland.de/organismen/involucropyrenium-squamulosum-m-brand-van-den-boom-breuss
Abgerufen am 29.11.2026, 07:40 Uhr. Kartendarstellung durch: Zentralstelle Deutschland, http://www.zentralstelle-deutschland.de