Miriquidica nigroleprosa (Vain.) Hertel & Rambold

Schwarzmehlige Erzgebirgsflechte

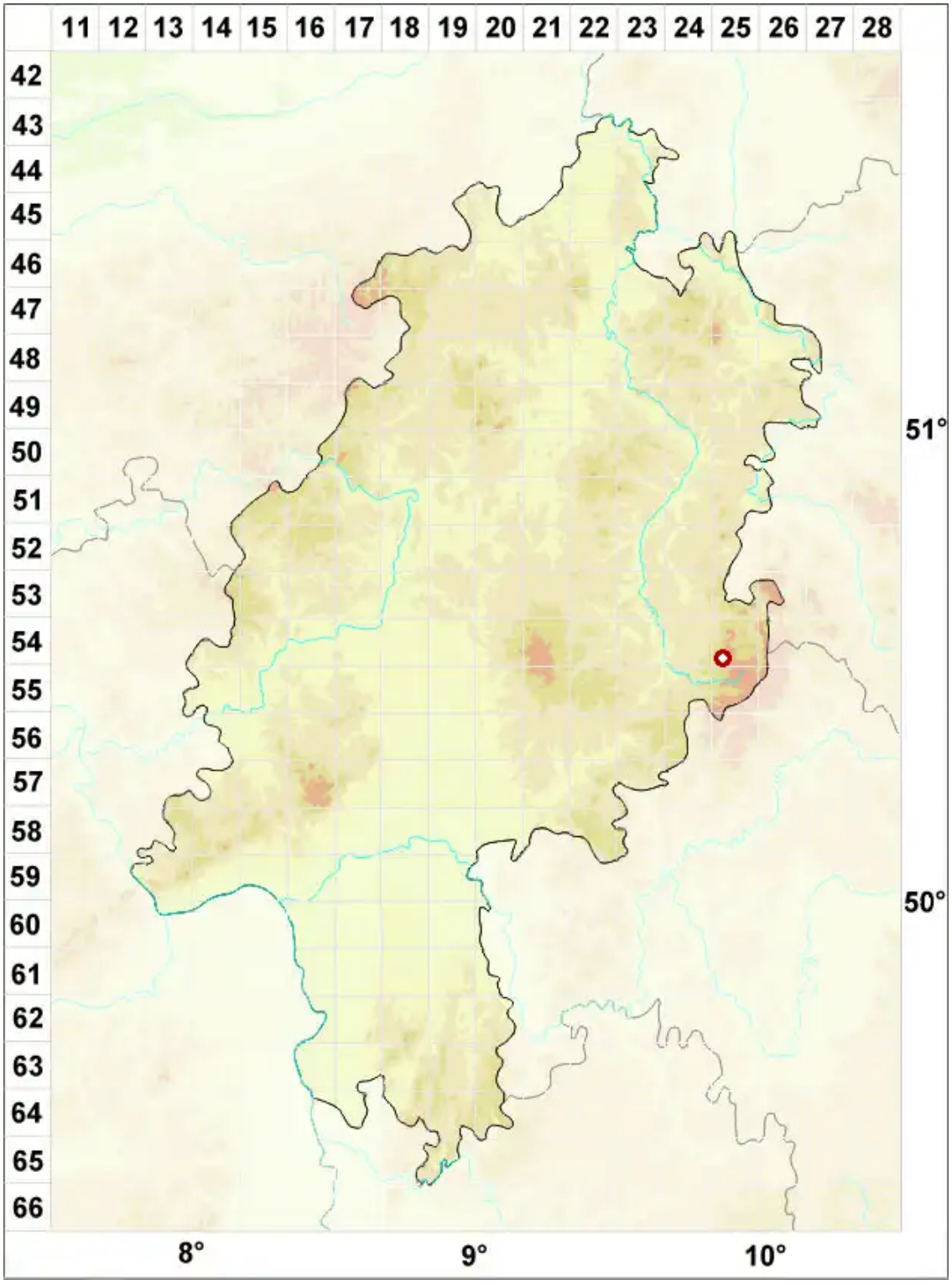

Legende:

Symbole:

Ausgefülltes Symbol:
Zeitraum von 1980 bis heute (Aktuelle Angabe)

Leeres Symbol:
Zeitraum vor 1980 (Altangabe)

Quadrat: Herbarbeleg

© Flechten in Hessen (2026): https://hessen.flechten-deutschland.de/organismen/lecidea-nigroleprosa-vain-h-magn
Abgerufen am 23.11.2026, 16:33 Uhr. Kartendarstellung durch: Zentralstelle Deutschland, http://www.zentralstelle-deutschland.de