Megaspora (Clauzade & Cl. Roux) Hafellner & V. Wirth

Großsporflechten

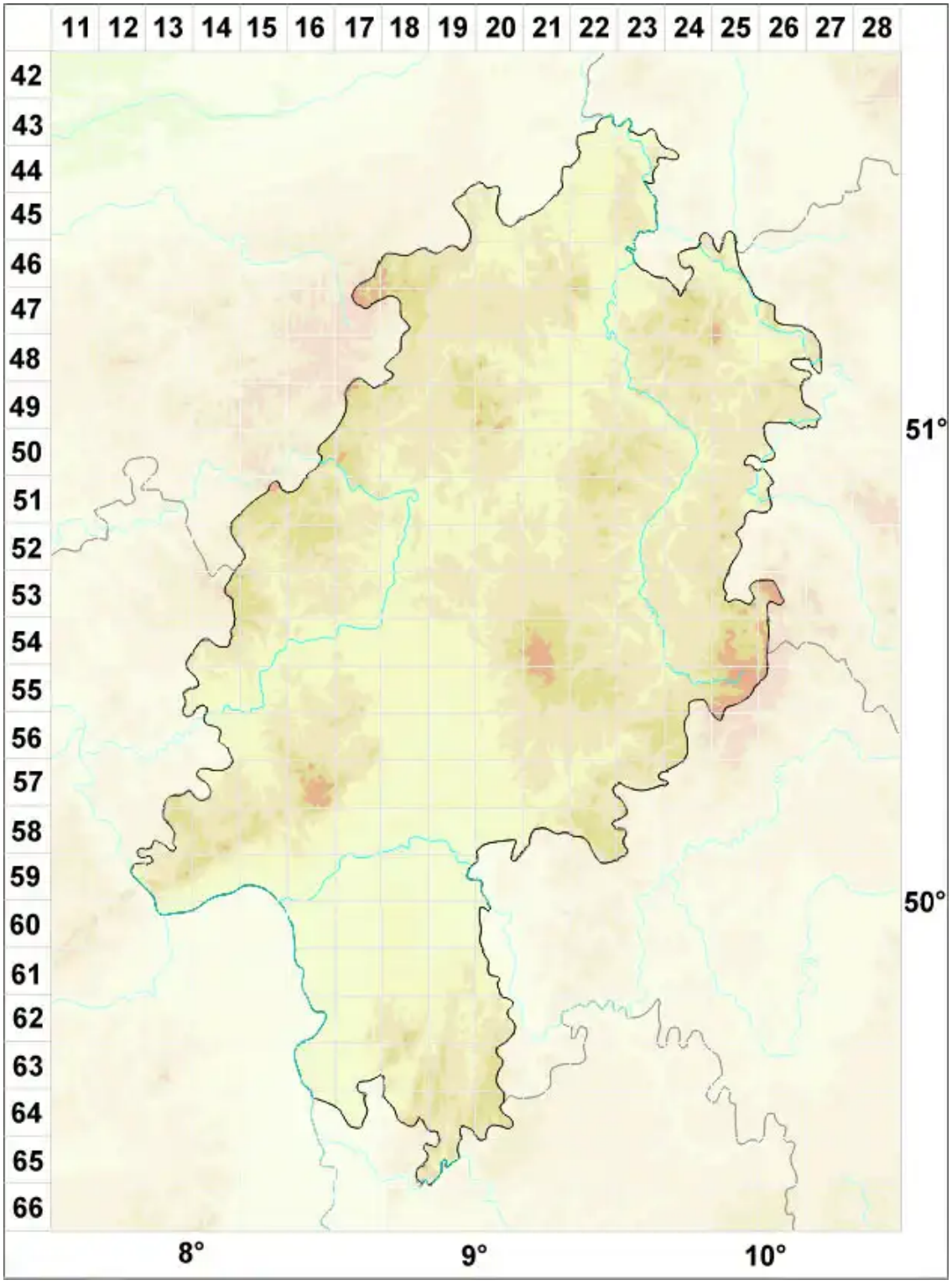

Legende:

Symbole:

Ausgefülltes Symbol:
Zeitraum von 1980 bis heute (Aktuelle Angabe)

Leeres Symbol:
Zeitraum vor 1980 (Altangabe)

Quadrat: Herbarbeleg

© Flechten in Hessen (2026): https://hessen.flechten-deutschland.de/organismen/megaspora-clauzade-cl-roux-hafellner-v-wirth
Abgerufen am 30.11.2026, 00:14 Uhr. Kartendarstellung durch: Zentralstelle Deutschland, http://www.zentralstelle-deutschland.de