Melanohalea laciniatula (Flagey ex H. Olivier) O. Blanco, A. Cr

Zerschlitzte Braunschüsselflechte

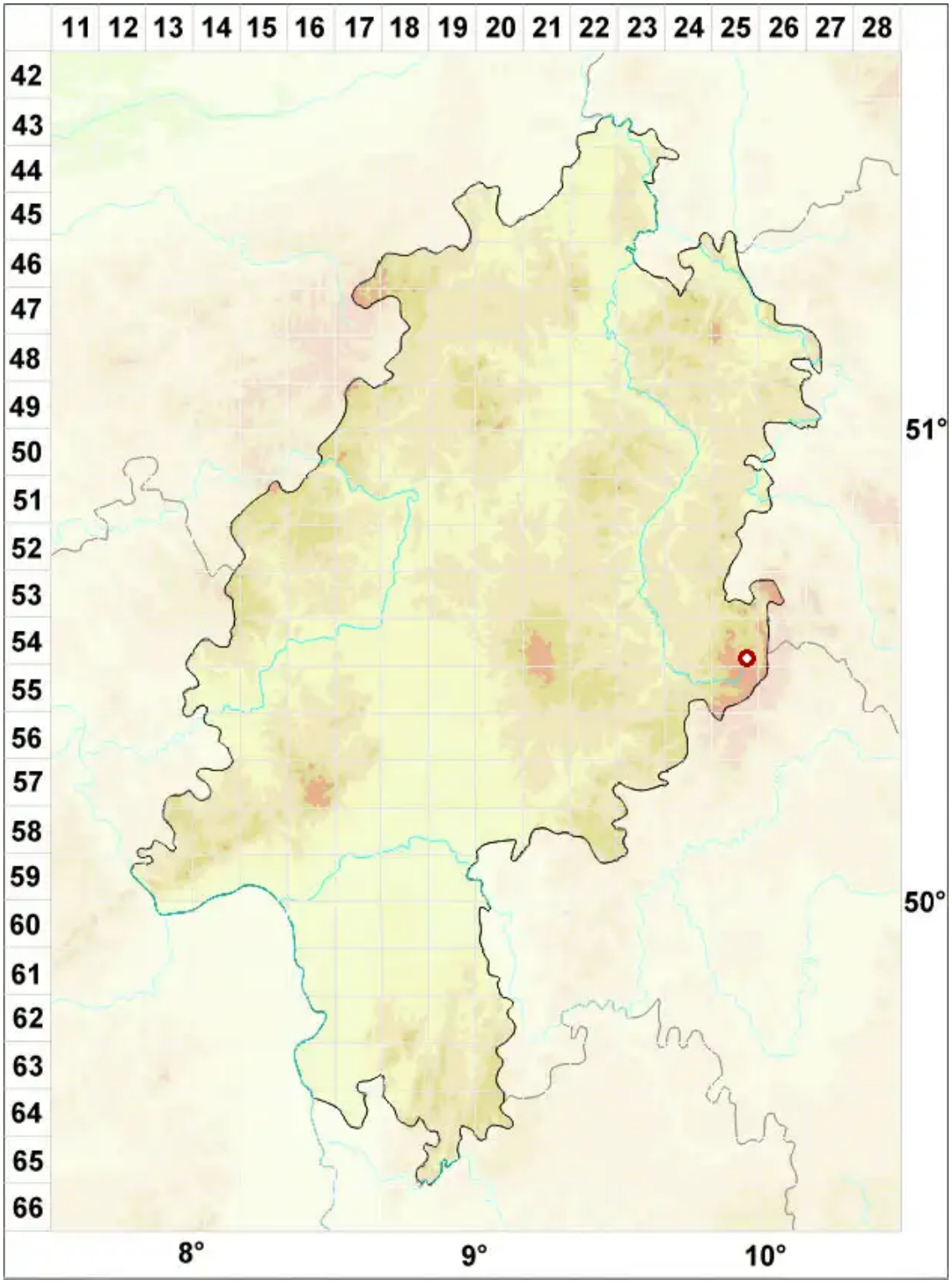

Legende:

Symbole:

Ausgefülltes Symbol:
Zeitraum von 1980 bis heute (Aktuelle Angabe)

Leeres Symbol:
Zeitraum vor 1980 (Altangabe)

Quadrat: Herbarbeleg

© Flechten in Hessen (2026): https://hessen.flechten-deutschland.de/organismen/melanelia-laciniatula-flagey-ex-h-olivier-essl
Abgerufen am 23.11.2026, 04:47 Uhr. Kartendarstellung durch: Zentralstelle Deutschland, http://www.zentralstelle-deutschland.de