Melanelixia O. Blanco, A. Crespo, Divakar, Essl., D. Hawksw. &

Braunschüsselflechten

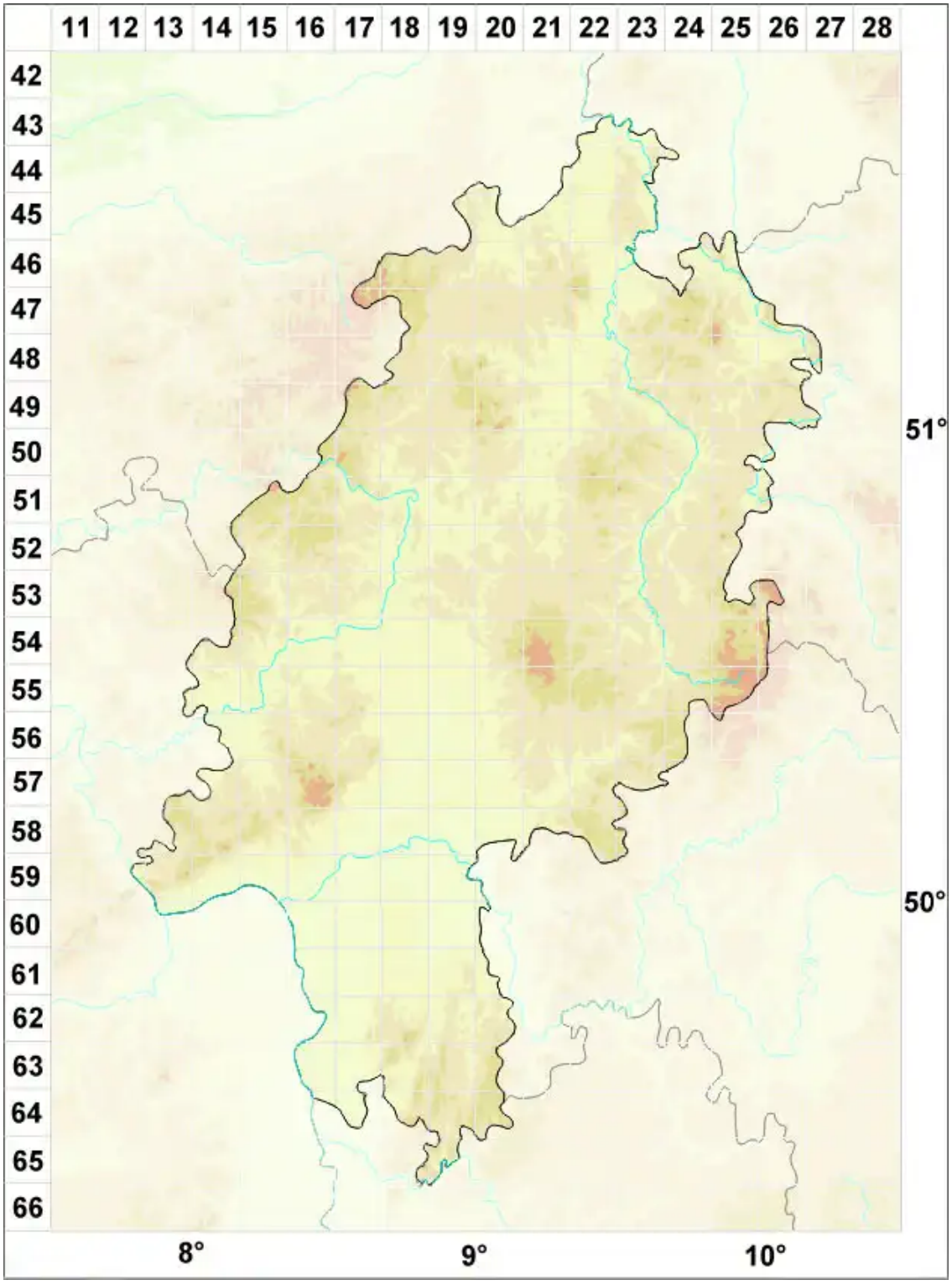

Legende:

Symbole:

Ausgefülltes Symbol:
Zeitraum von 1980 bis heute (Aktuelle Angabe)

Leeres Symbol:
Zeitraum vor 1980 (Altangabe)

Quadrat: Herbarbeleg

© Flechten in Hessen (2026): https://hessen.flechten-deutschland.de/organismen/melanelixia-o-blanco-a-crespo-divakar-essl-d-hawksw-lumbsch
Abgerufen am 29.11.2026, 22:41 Uhr. Kartendarstellung durch: Zentralstelle Deutschland, http://www.zentralstelle-deutschland.de