Moelleropsis nebulosa (Hoffm.) Coppins & P. M. Jørg

Erd-Tuchflechte

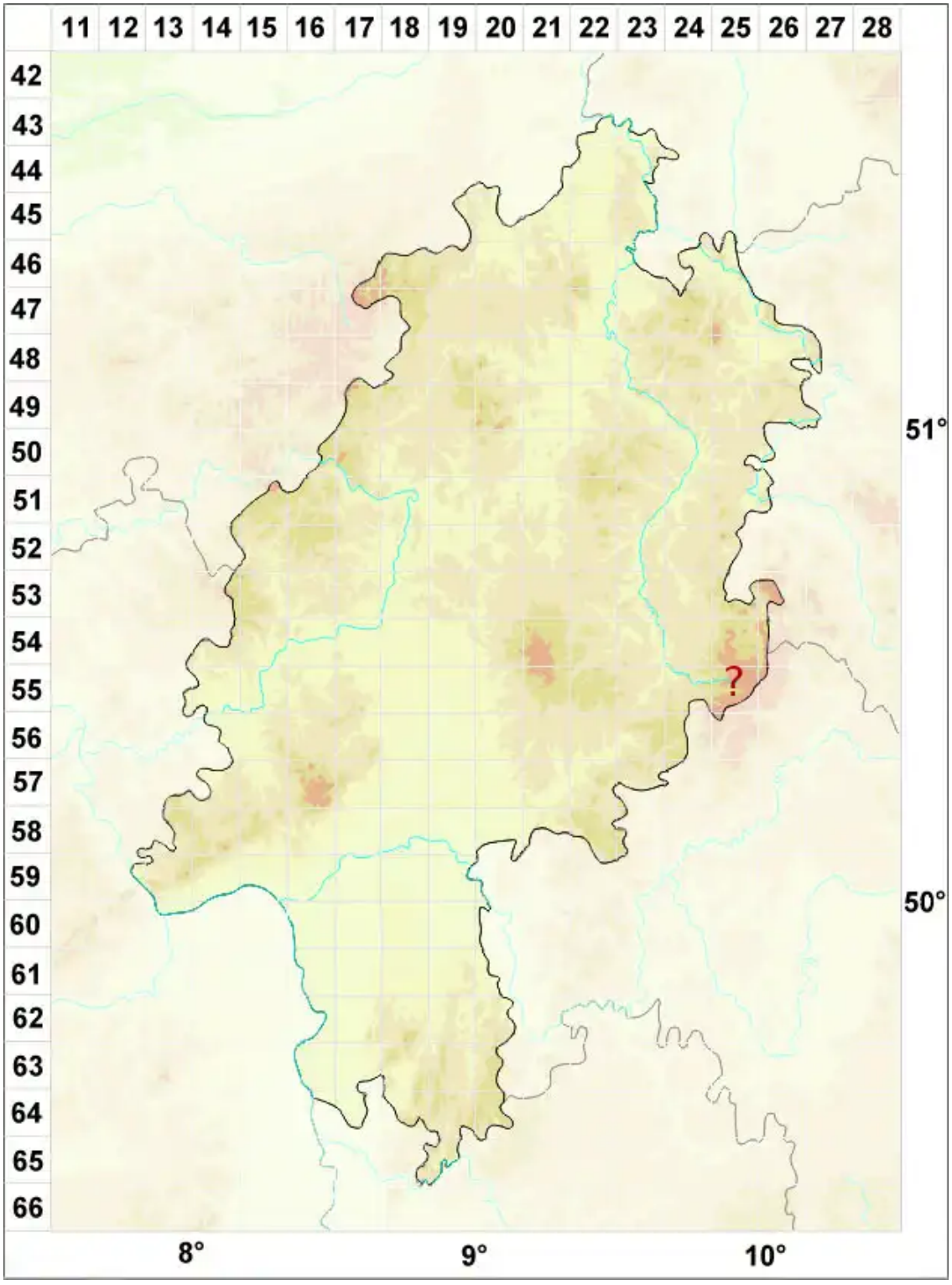

Legende:

Symbole:

Ausgefülltes Symbol:
Zeitraum von 1980 bis heute (Aktuelle Angabe)

Leeres Symbol:
Zeitraum vor 1980 (Altangabe)

Quadrat: Herbarbeleg

© Flechten in Hessen (2026): https://hessen.flechten-deutschland.de/organismen/moelleropsis-nebulosa-hoffm-coppins-p-m-j%C3%B8rg
Abgerufen am 24.11.2026, 03:53 Uhr. Kartendarstellung durch: Zentralstelle Deutschland, http://www.zentralstelle-deutschland.de