Myriospora myochroa (M. Westb.) K. Knudsen & L. Arcadia

Bleiche Kleinsporflechte

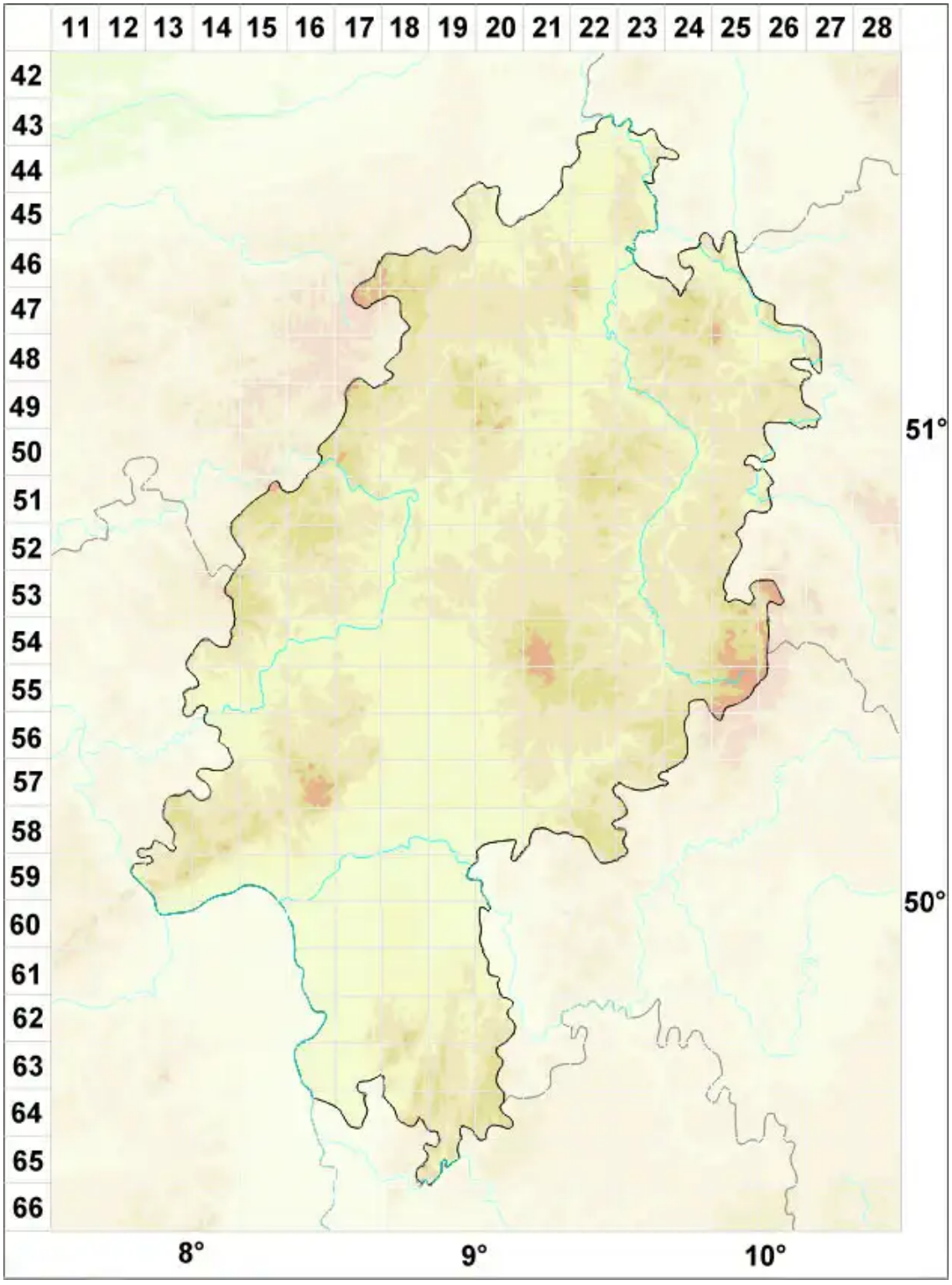

Legende:

Symbole:

Ausgefülltes Symbol:
Zeitraum von 1980 bis heute (Aktuelle Angabe)

Leeres Symbol:
Zeitraum vor 1980 (Altangabe)

Quadrat: Herbarbeleg

© Flechten in Hessen (2026): https://hessen.flechten-deutschland.de/organismen/myriospora-myochroa-m-westb-k-knudsen-l-arcadia
Abgerufen am 28.11.2026, 18:37 Uhr. Kartendarstellung durch: Zentralstelle Deutschland, http://www.zentralstelle-deutschland.de