Naetrocymbe fraxini (A. Massal.) R. C. Harris

Eschen-Streukernflechte

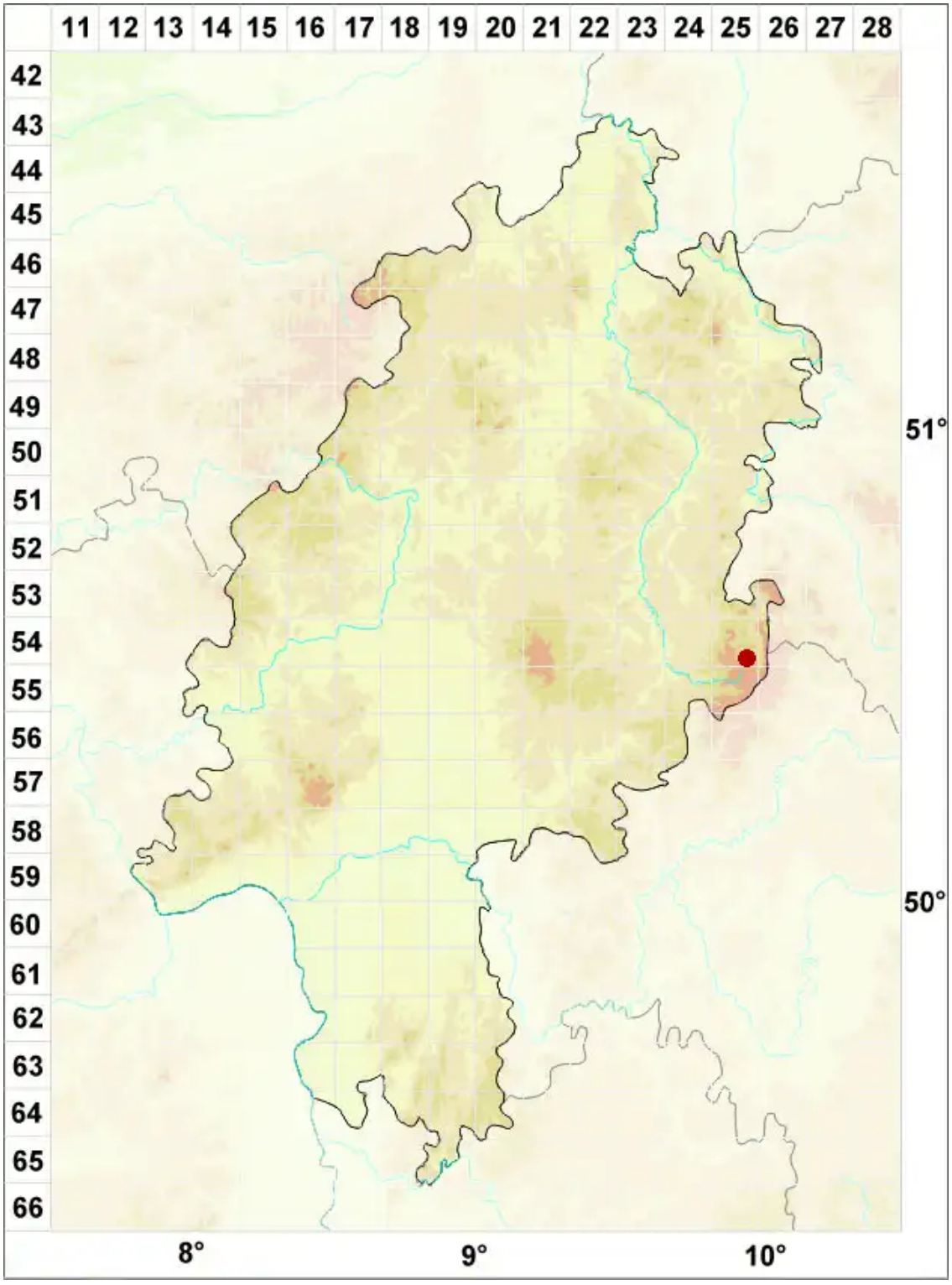

Legende:

Symbole:

Ausgefülltes Symbol:
Zeitraum von 1980 bis heute (Aktuelle Angabe)

Leeres Symbol:
Zeitraum vor 1980 (Altangabe)

Quadrat: Herbarbeleg

© Flechten in Hessen (2026): https://hessen.flechten-deutschland.de/organismen/naetrocymbe-fraxini-a-massal-r-c-harris
Abgerufen am 24.11.2026, 21:05 Uhr. Kartendarstellung durch: Zentralstelle Deutschland, http://www.zentralstelle-deutschland.de