Opegrapha dolomitica (Arnold) Clauzade & Cl. Roux ex Torre

Dolomit-Zeichenflechte

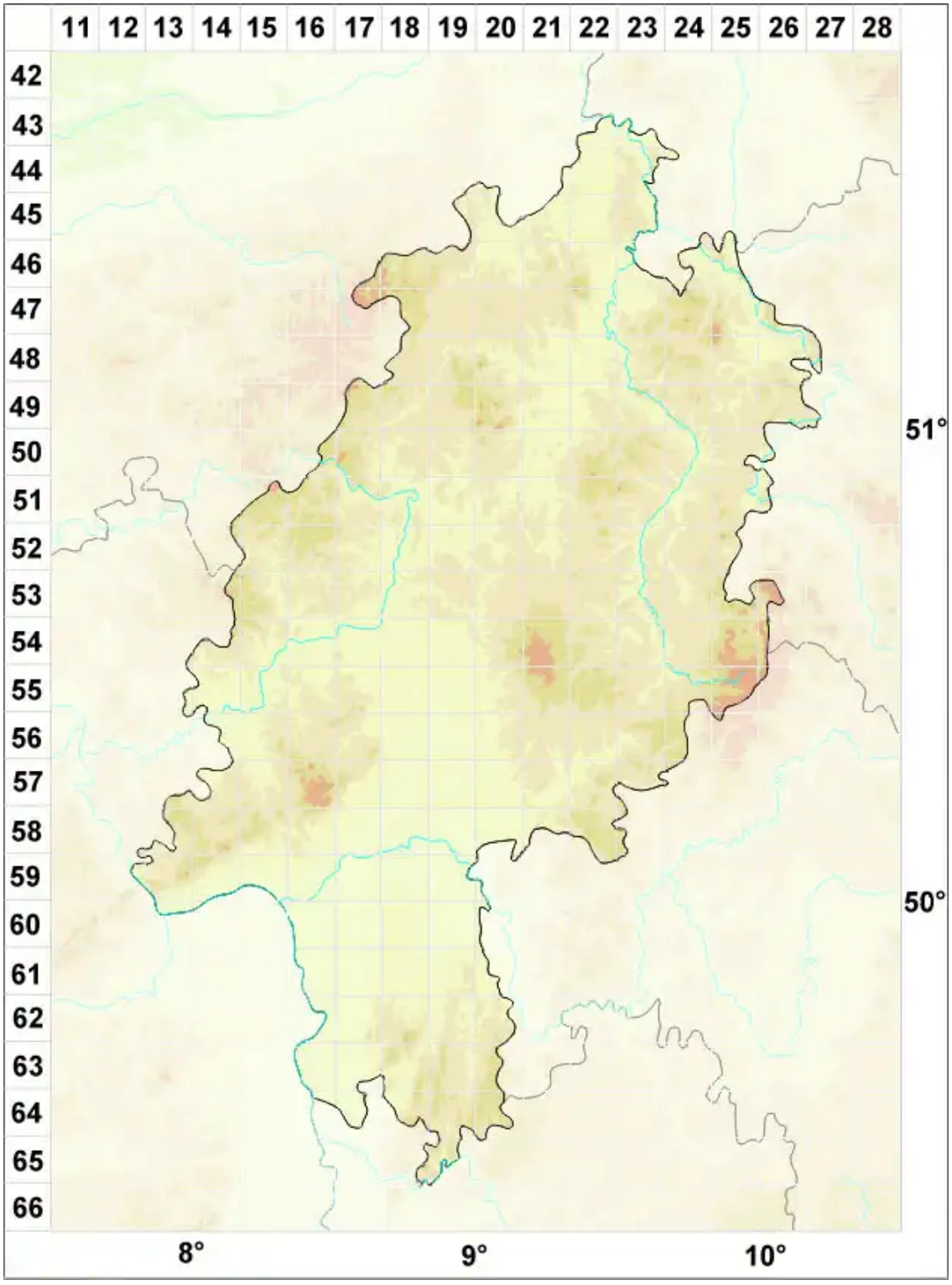

Legende:

Symbole:

Ausgefülltes Symbol:
Zeitraum von 1980 bis heute (Aktuelle Angabe)

Leeres Symbol:
Zeitraum vor 1980 (Altangabe)

Quadrat: Herbarbeleg

© Flechten in Hessen (2026): https://hessen.flechten-deutschland.de/organismen/opegrapha-dolomitica-arnold-clauzade-cl-roux-ex-torrente-egea
Abgerufen am 24.11.2026, 16:51 Uhr. Kartendarstellung durch: Zentralstelle Deutschland, http://www.zentralstelle-deutschland.de