# Orphniospora moriopsis (A. Massal.) D. Hawksw.

## Dunkelsporige Alpenkrustenflechte

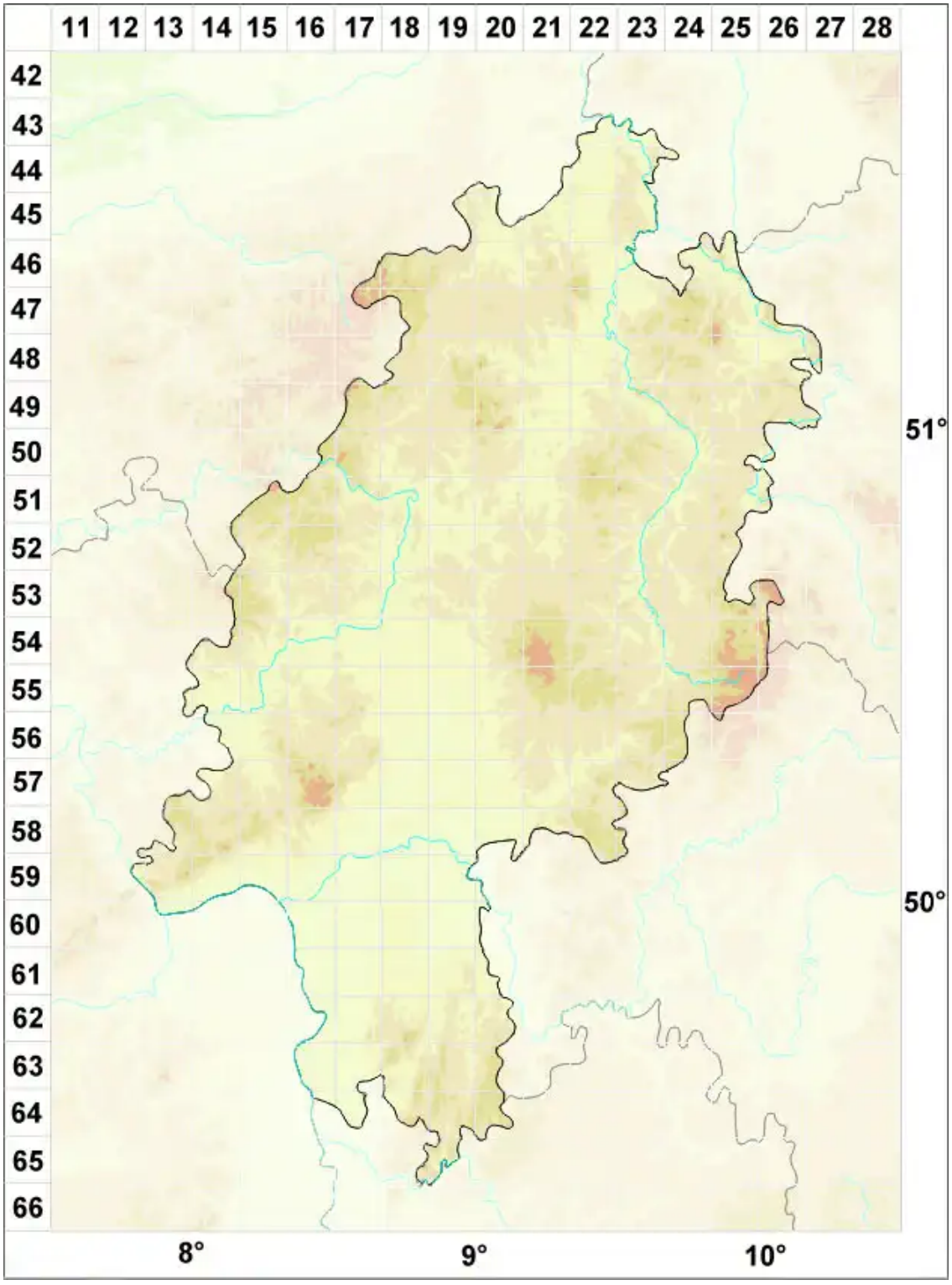


**Legende:**

**Symbole:**

Ausgefülltes Symbol:
Zeitraum von 1980 bis heute (Aktuelle Angabe)

Leeres Symbol:
Zeitraum vor 1980 (Altangabe)

Quadrat: Herbarbeleg

© Flechten in Hessen (2026): https://hessen.flechten-deutschland.de/organismen/orphniospora-moriopsis-a-massal-d-hawksw
Abgerufen am 25.11.2026, 13:45 Uhr. Kartendarstellung durch: Zentralstelle Deutschland, http://www.zentralstelle-deutschland.de