Xanthoparmelia pokornyi (Körb.) O. Blanco, A. Crespo, Elix, D

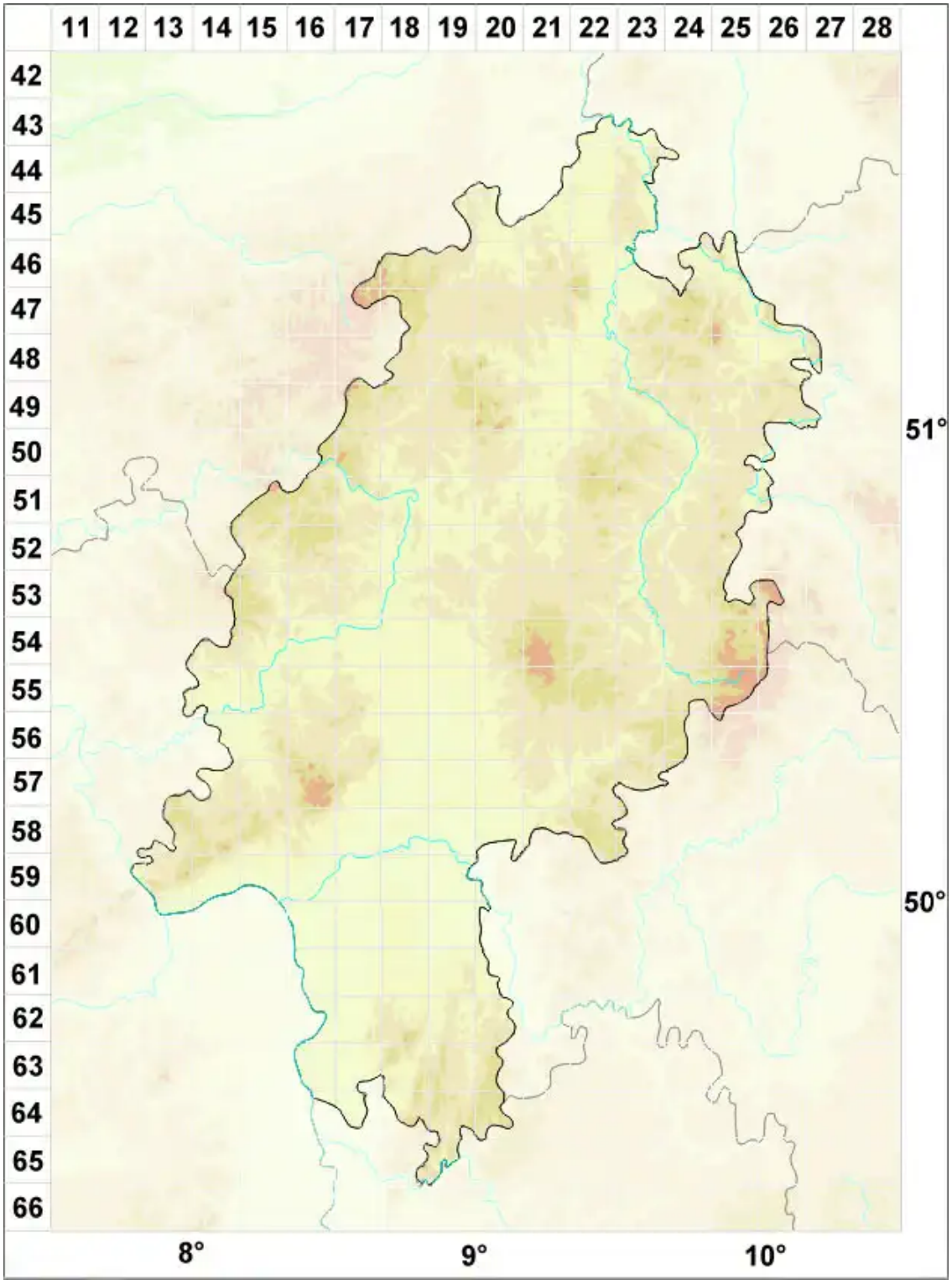

Legende:

Symbole:

Ausgefülltes Symbol:
Zeitraum von 1980 bis heute (Aktuelle Angabe)

Leeres Symbol:
Zeitraum vor 1980 (Altangabe)

Quadrat: Herbarbeleg

© Flechten in Hessen (2026): https://hessen.flechten-deutschland.de/organismen/parmelia-pulla-var-pokornyi-k%C3%B6rb-poelt-v%C4%9Bzda
Abgerufen am 24.11.2026, 20:15 Uhr. Kartendarstellung durch: Zentralstelle Deutschland, http://www.zentralstelle-deutschland.de