Peltigera praetextata (Flörke ex Sommerf.) Vain.

Verzierte Hundsflechte

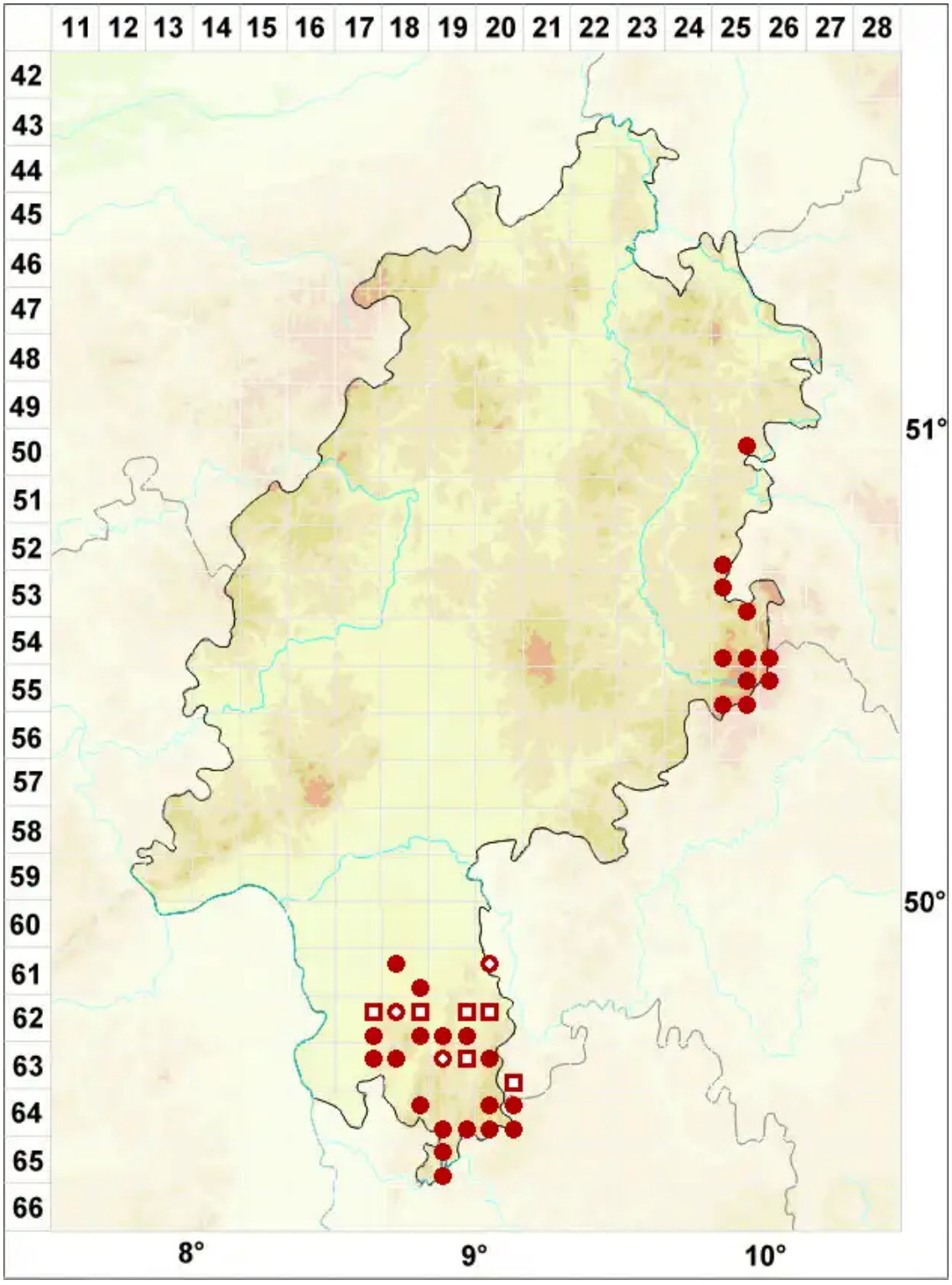

Legende:

Symbole:

Ausgefülltes Symbol:
Zeitraum von 1980 bis heute (Aktuelle Angabe)

Leeres Symbol:
Zeitraum vor 1980 (Altangabe)

Quadrat: Herbarbeleg

© Flechten in Hessen (2026): https://hessen.flechten-deutschland.de/organismen/peltigera-praetextata-fl%C3%B6rke-ex-sommerf-vain
Abgerufen am 24.11.2026, 00:42 Uhr. Kartendarstellung durch: Zentralstelle Deutschland, http://www.zentralstelle-deutschland.de