Pertusaria carneopallida (Nyl.) Anzi ex Nyl.

Fleischfarbene Porenflechte

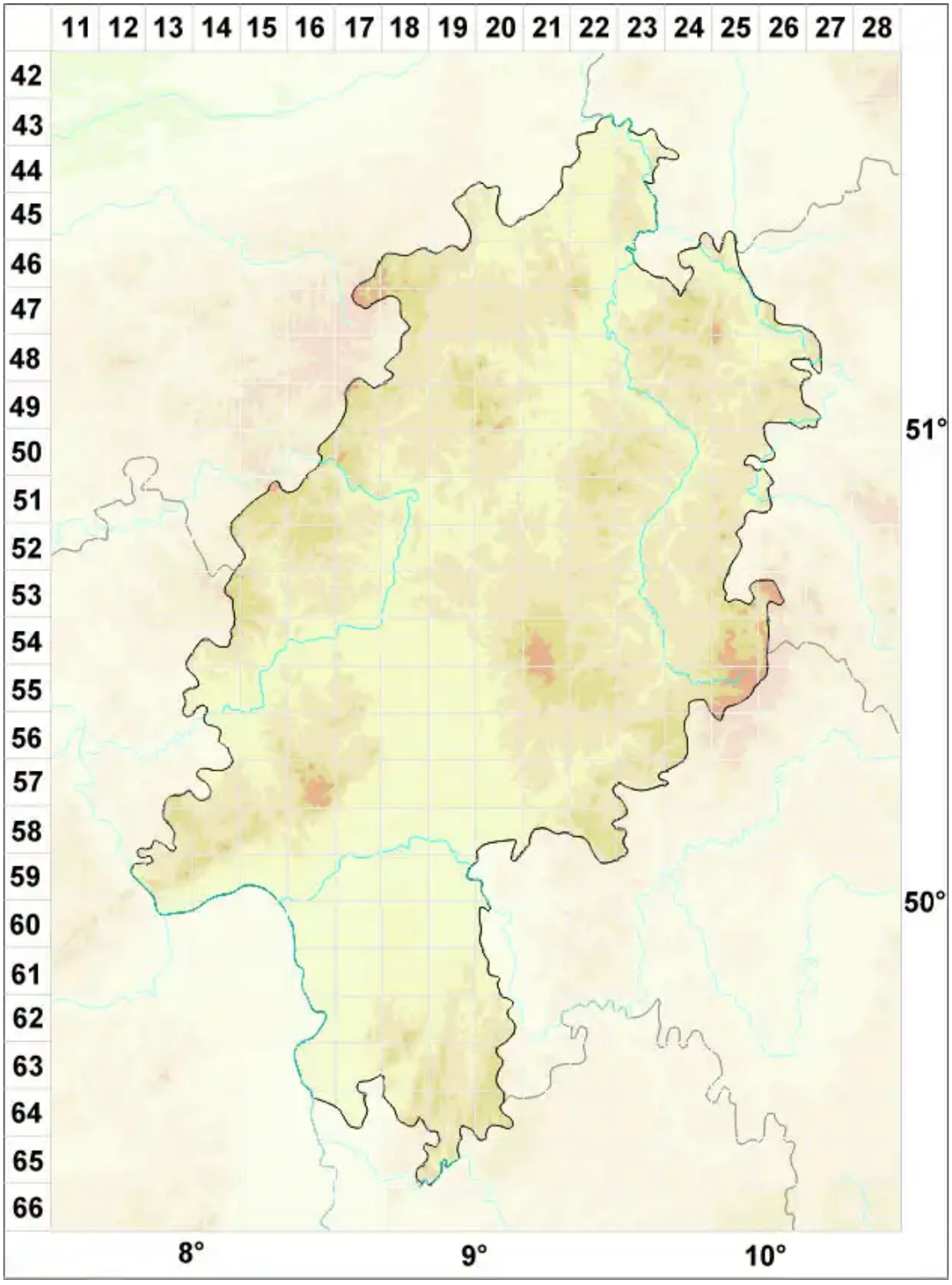

Legende:

Symbole:

Ausgefülltes Symbol:
Zeitraum von 1980 bis heute (Aktuelle Angabe)

Leeres Symbol:
Zeitraum vor 1980 (Altangabe)

Quadrat: Herbarbeleg

© Flechten in Hessen (2026): https://hessen.flechten-deutschland.de/organismen/pertusaria-carneopallida-nyl-anzi-ex-nyl
Abgerufen am 29.11.2026, 18:43 Uhr. Kartendarstellung durch: Zentralstelle Deutschland, http://www.zentralstelle-deutschland.de