Pertusaria pertusa var. rupestris (DC.) Dalla Torre & Sarnth.

Felsen-Porenflechte

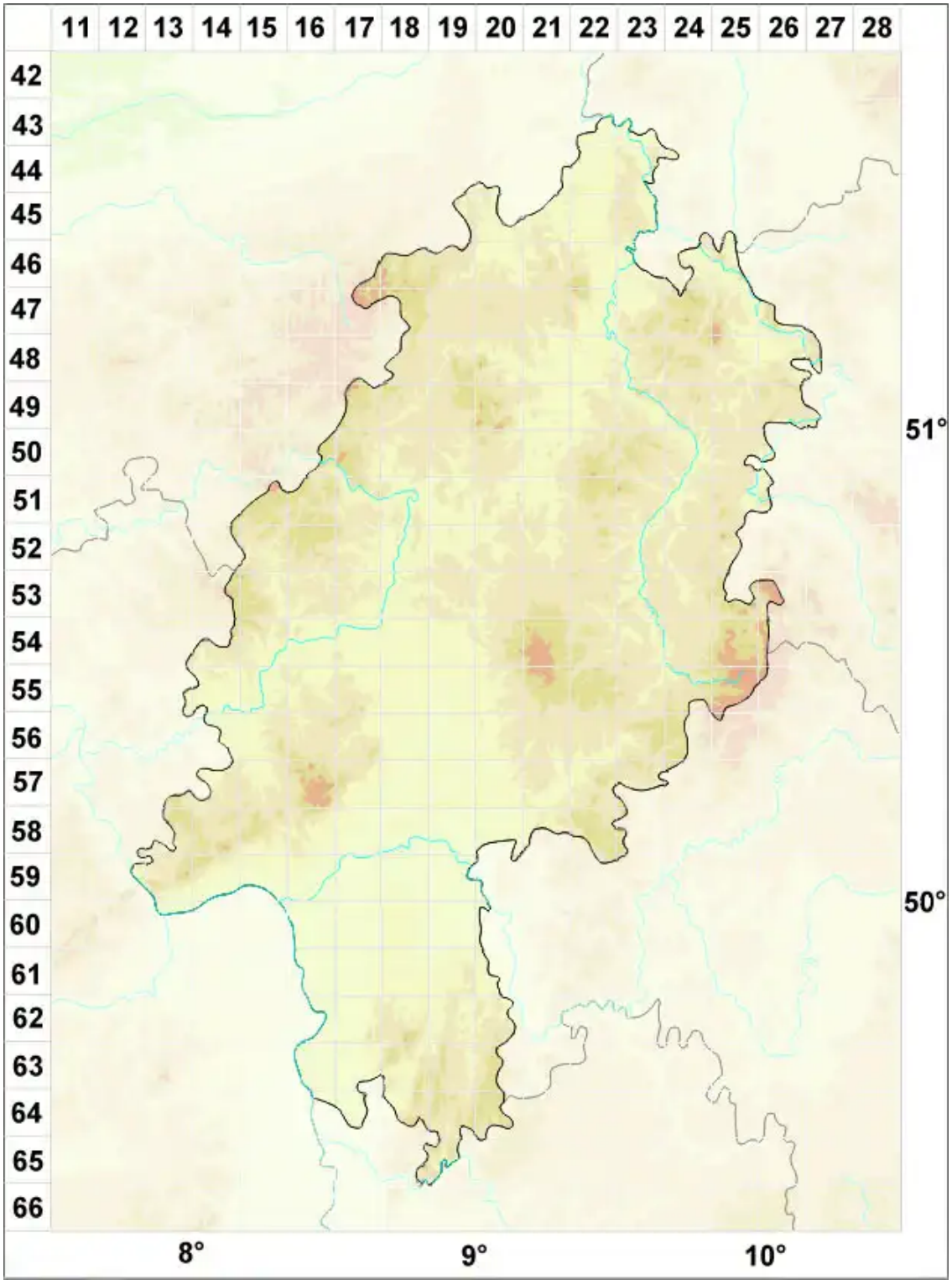

Legende:

Symbole:

Ausgefülltes Symbol:
Zeitraum von 1980 bis heute (Aktuelle Angabe)

Leeres Symbol:
Zeitraum vor 1980 (Altangabe)

Quadrat: Herbarbeleg

© Flechten in Hessen (2026): https://hessen.flechten-deutschland.de/organismen/pertusaria-pertusa-var-rupestris-dc-dalla-torre-sarnth
Abgerufen am 24.11.2026, 18:09 Uhr. Kartendarstellung durch: Zentralstelle Deutschland, http://www.zentralstelle-deutschland.de