Physcia aipolia (Ehrh. ex Humb.) Fürnr.

Ziegen-Schwielenflechte

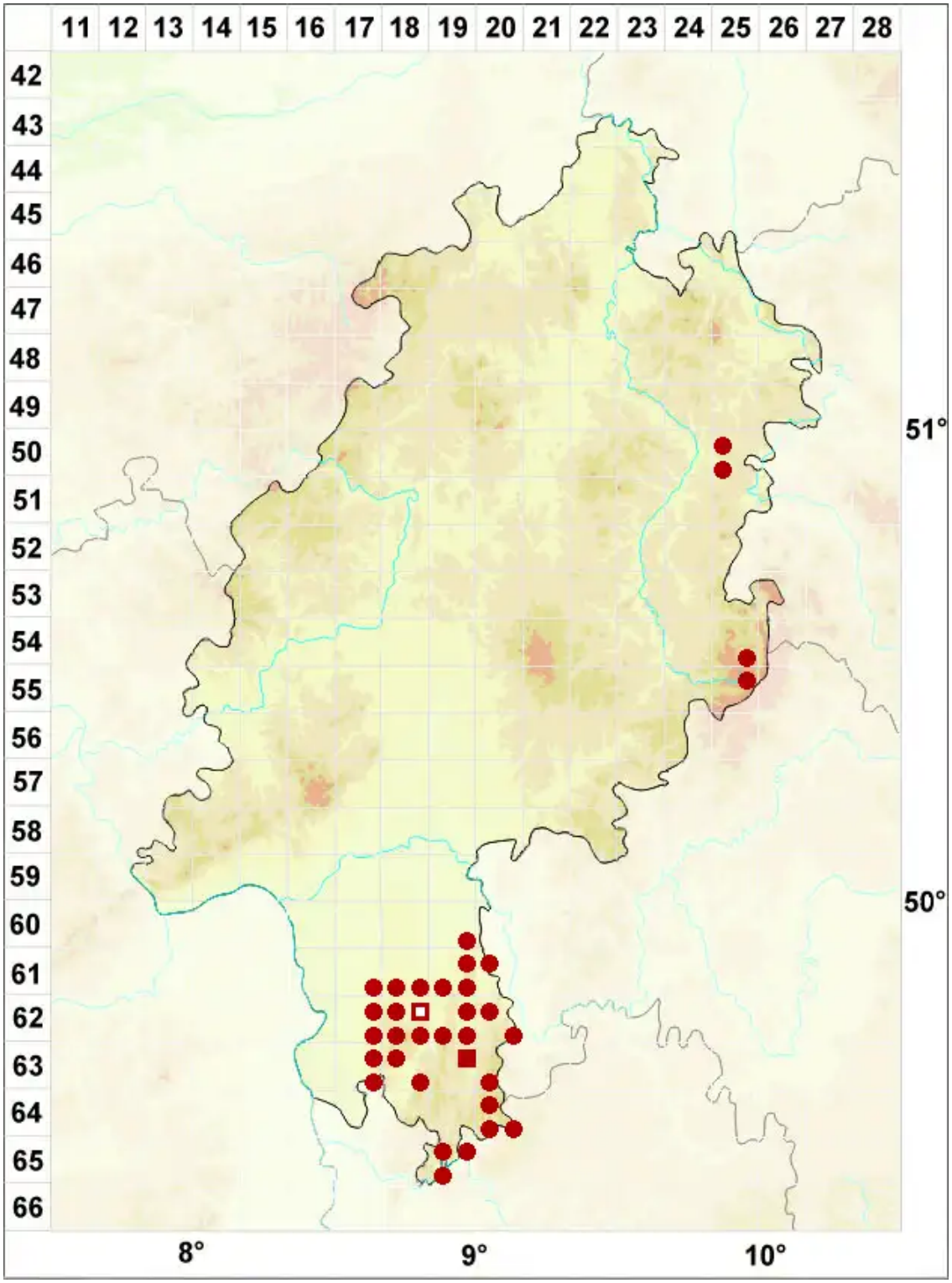

Legende:

Symbole:

Ausgefülltes Symbol:
Zeitraum von 1980 bis heute (Aktuelle Angabe)

Leeres Symbol:
Zeitraum vor 1980 (Altangabe)

Quadrat: Herbarbeleg

© Flechten in Hessen (2026): https://hessen.flechten-deutschland.de/organismen/physcia-aipolia-ehrh-ex-humb-f%C3%BCrnr
Abgerufen am 23.11.2026, 21:27 Uhr. Kartendarstellung durch: Zentralstelle Deutschland, http://www.zentralstelle-deutschland.de