Hyperphyscia adglutinata (Flörke) H. Mayrhofer & Poelt

Anliegende Schwielenflechte

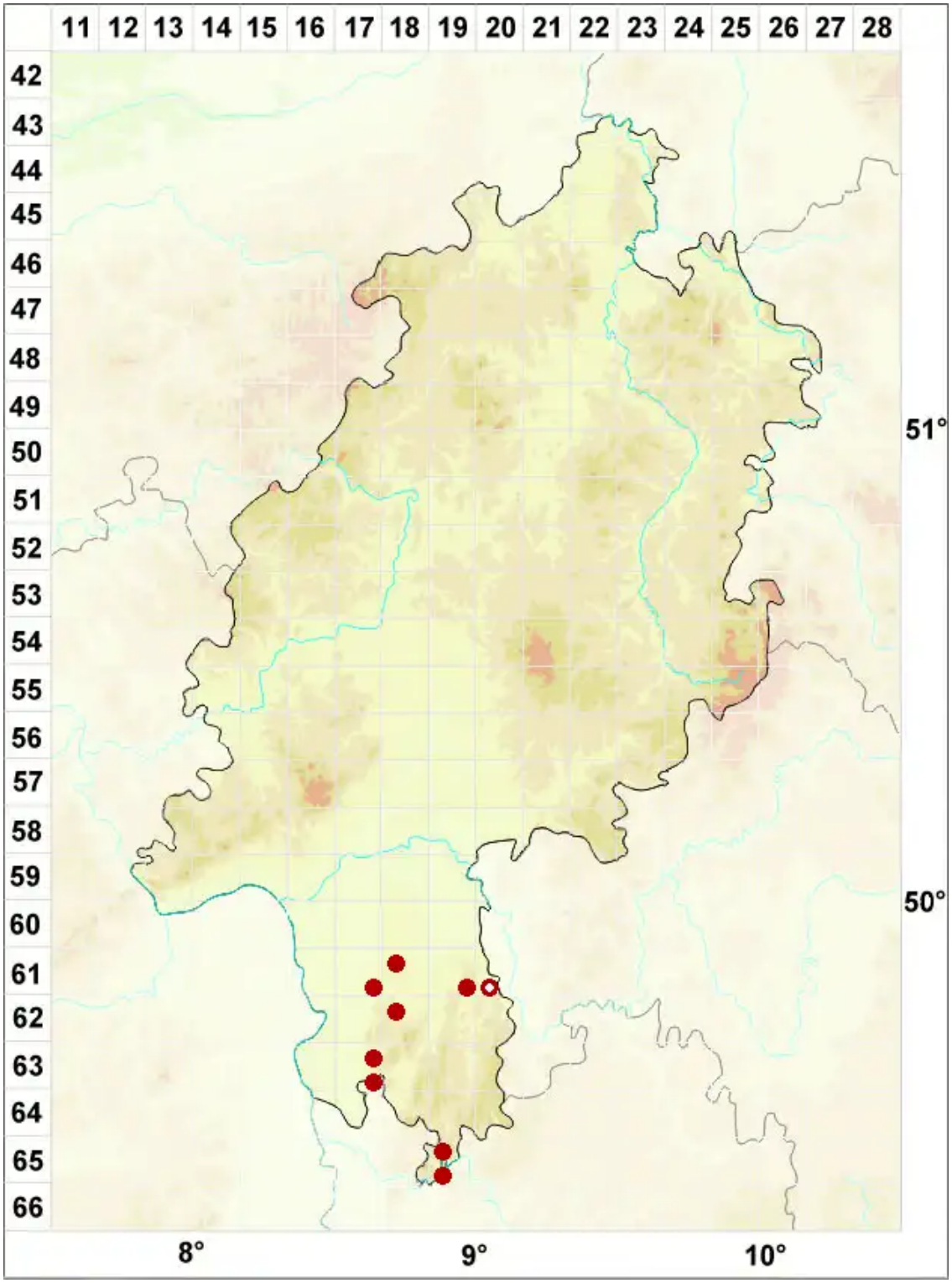

Legende:

Symbole:

Ausgefülltes Symbol:
Zeitraum von 1980 bis heute (Aktuelle Angabe)

Leeres Symbol:
Zeitraum vor 1980 (Altangabe)

Quadrat: Herbarbeleg

© Flechten in Hessen (2026): https://hessen.flechten-deutschland.de/organismen/physciopsis-adglutinata-fl%C3%B6rke-m-choisy
Abgerufen am 25.11.2026, 05:11 Uhr. Kartendarstellung durch: Zentralstelle Deutschland, http://www.zentralstelle-deutschland.de