Placynthium tantaleum (Hepp) Hue

Tantalus-Tintenfleck

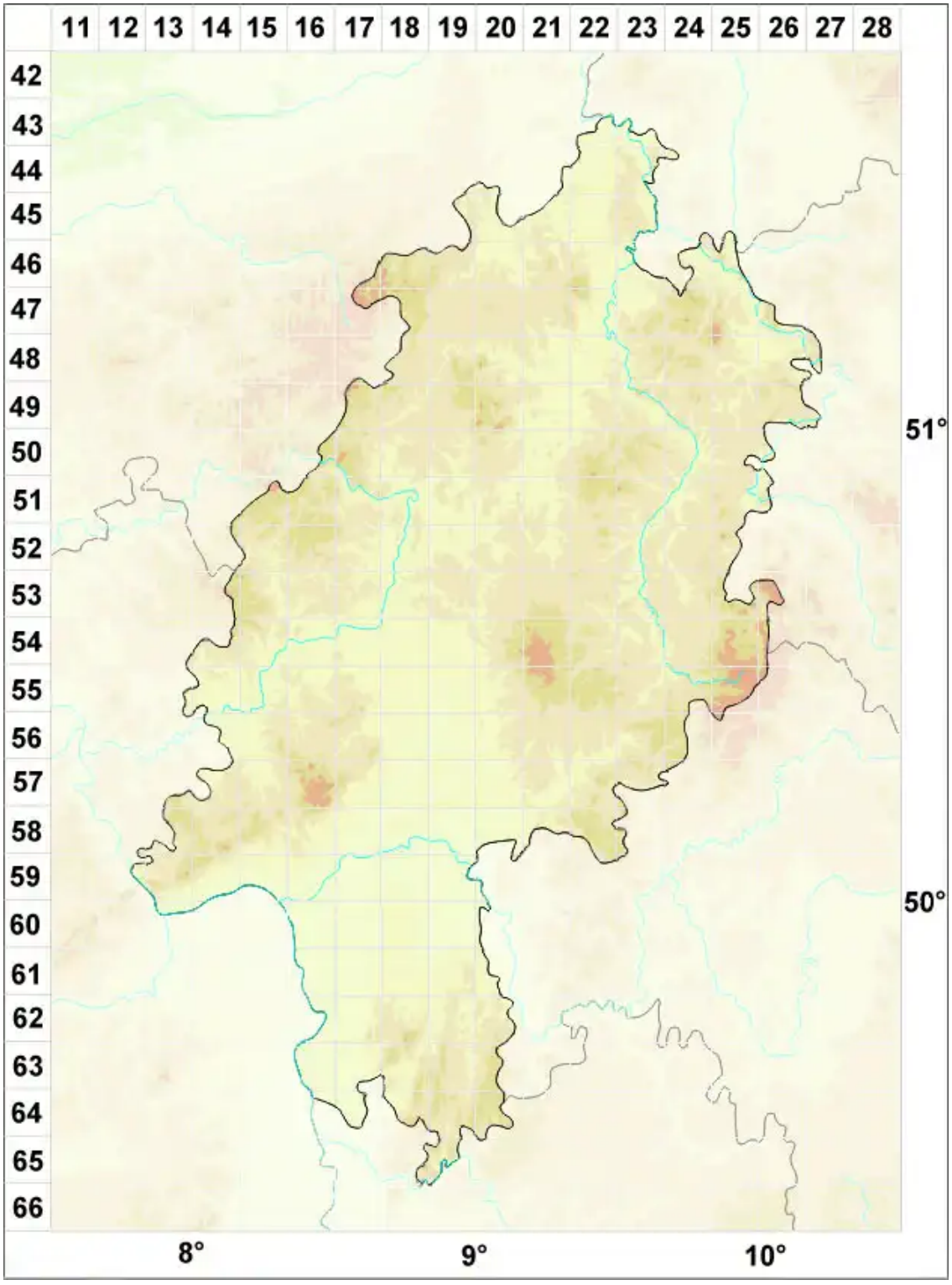

Legende:

Symbole:

Ausgefülltes Symbol:
Zeitraum von 1980 bis heute (Aktuelle Angabe)

Leeres Symbol:
Zeitraum vor 1980 (Altangabe)

Quadrat: Herbarbeleg

© Flechten in Hessen (2026): https://hessen.flechten-deutschland.de/organismen/placynthium-nigrum-var-tantaleum-hepp-arnold
Abgerufen am 27.11.2026, 16:40 Uhr. Kartendarstellung durch: Zentralstelle Deutschland, http://www.zentralstelle-deutschland.de